



UNC

Universidad
Nacional
de Córdoba

SPGI

Secretaría de
Planificación
y Gestión
Institucional

Mayo

2015

INFORMACIÓN ESTADÍSTICA CONVENIOS UNC

Gráficos e información detallada

Universidad Nacional de Córdoba



Micuré

Gestión de contratos
y convenios



MICURE

- Modulo Convenios -

Convenios Específicos por Categorías

Convenios - Total Sistema: 1,343

Porcentaje Coop. Acad: 37.08%

Porcentaje Coop. Interadmin: 28.15%

Porcentaje Serv. Terceros: 34.77%

Serv. Terceros

Coop. Academica

Coop. Interadmin

467

498

378

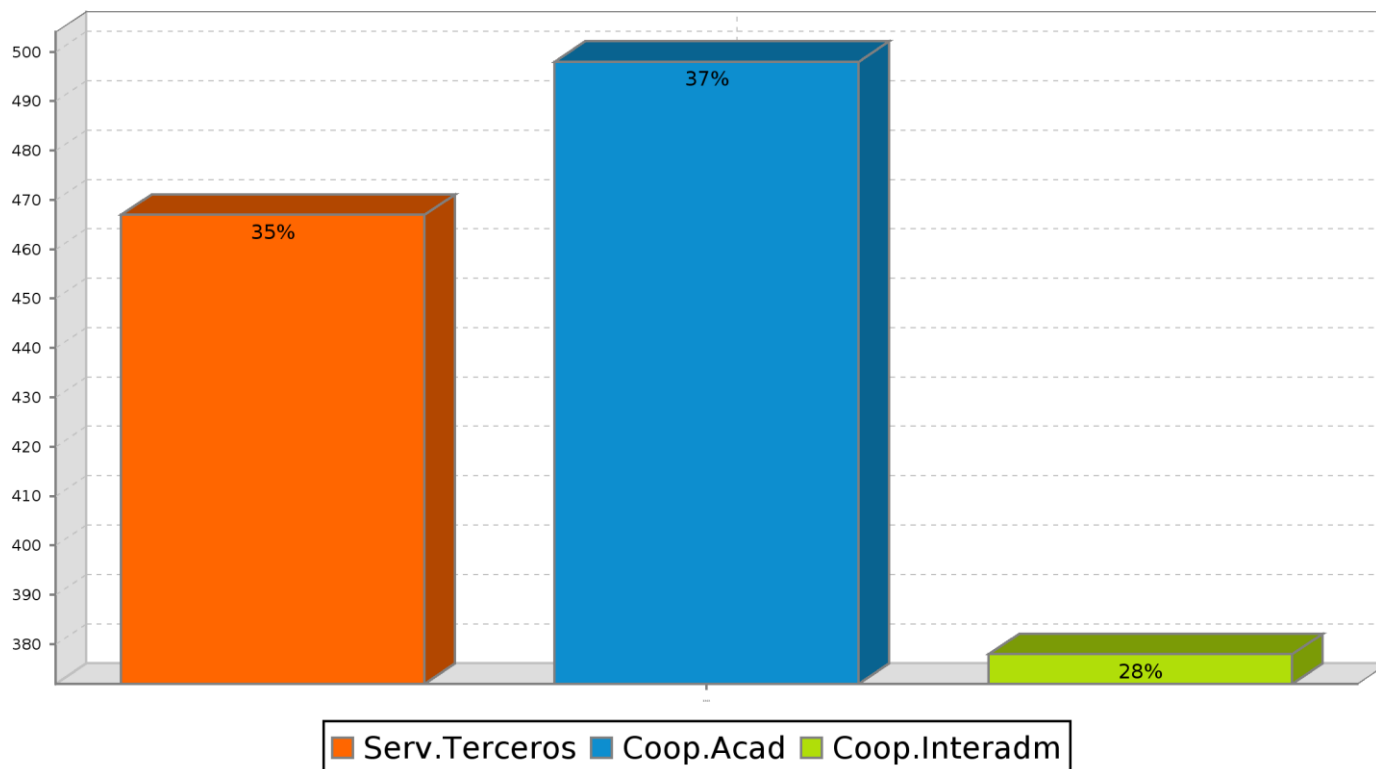

Nota aclaratoria: este gráfico refleja la información cargada en el sistema Micuré en el periodo comprendido entre el mes de mayo de 2009 y mayo de 2015. No discrimina la información por dependencias.

MICURE

- Modulo Convenios -

Convenios específicos por categorías y dependencias

Dependencias	Serv.Terceros	Coop.Acad	Coop.Interad
CENTRO DE ESTUDIOS AVANZADOS	0	8	0
COLEGIO NACIONAL DE MONSERRAT	0	1	0
DEPARTAMENTO UNIVERSITARIO DE INFORMÁTICA	3	0	0
ESCUELA DE CIENCIAS DE LA INFORMACIÓN	0	25	0
ESCUELA DE TRABAJO SOCIAL	7	177	6
ESCUELA SUPERIOR DE COMERCIO MANUEL BELGRANO	0	0	1
FACULTAD DE ARQUITECTURA, URBANISMO Y DISEÑO	7	7	2
FACULTAD DE ARTES	0	1	0
FACULTAD DE CIENCIAS AGROPECUARIAS	8	1	6
FACULTAD DE CIENCIAS ECONÓMICAS	57	13	2
FACULTAD DE CIENCIAS EXACTAS, FÍSICAS Y NATURALES	40	0	2
FACULTAD DE CIENCIAS MÉDICAS	8	65	14
FACULTAD DE CIENCIAS QUÍMICAS	9	7	6
FACULTAD DE DERECHO Y CIENCIAS SOCIALES	16	4	4
FACULTAD DE FILOSOFÍA Y HUMANIDADES	2	6	1
FACULTAD DE LENGUAS	1	9	0
FACULTAD DE MATEMÁTICA, ASTRONOMÍA Y FÍSICA	38	12	12
FACULTAD DE ODONTOLOGÍA	0	14	10
FACULTAD DE PSICOLOGÍA	15	60	12
INSTITUTO DE HEMATOLOGÍA Y HEMOTERAPIA	0	0	18
INSTITUTO DE INVESTIGACIÓN Y FORMACIÓN EN ADMINISTRACIÓN PÚBLICA	10	0	1
LABORATORIO DE HEMODERIVADOS	81	0	0
PROSECRETARÍA DE INFORMÁTICA	0	0	1
PROSECRETARÍA DE RELACIONES INTERNACIONALES	0	14	0
SECRETARÍA DE ASUNTOS ACADÉMICOS	1	4	2
SECRETARÍA DE CIENCIA Y TECNOLOGÍA	0	0	14
SECRETARÍA DE EXTENSIÓN UNIVERSITARIA	9	25	12

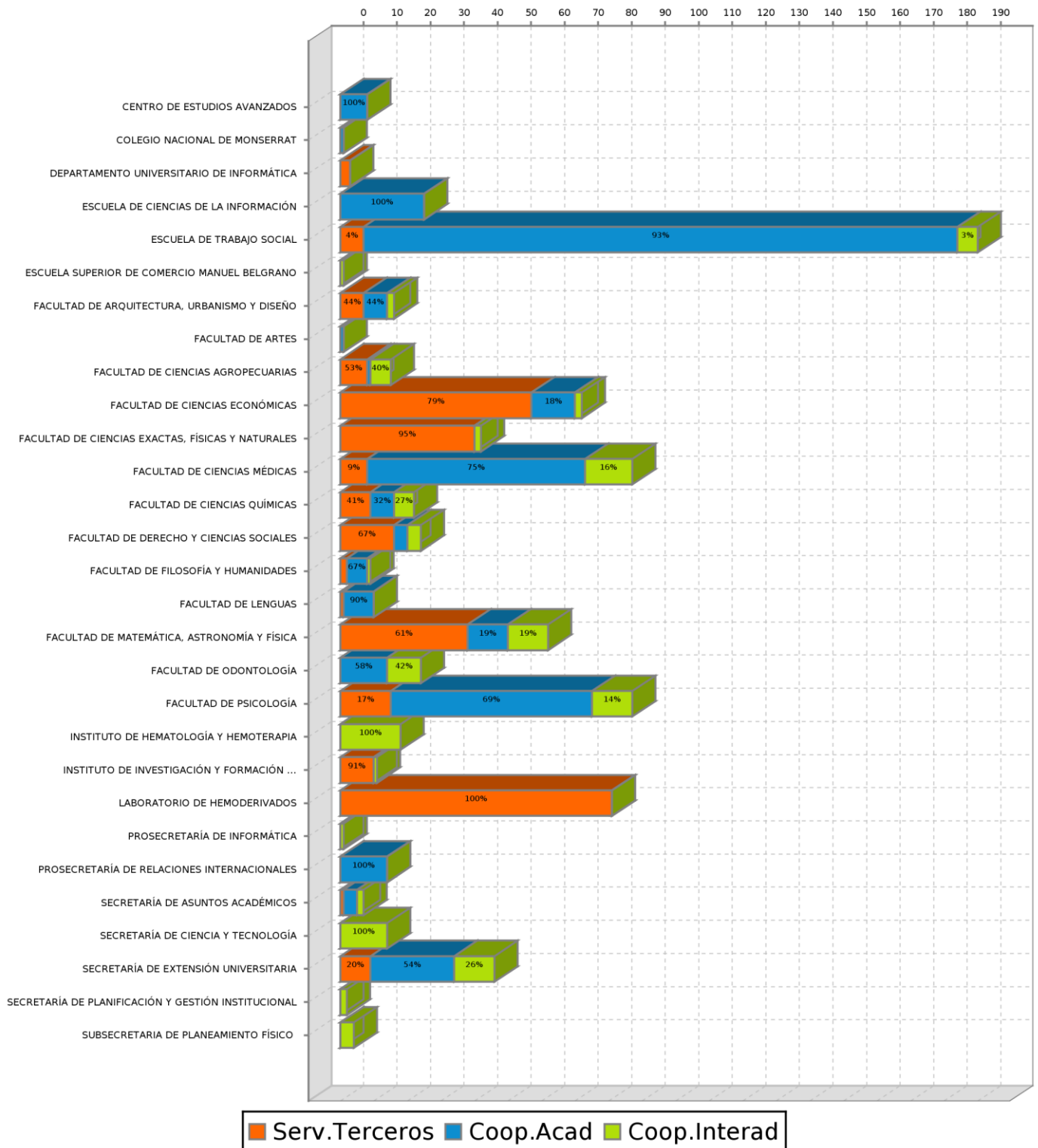

Nota aclaratoria: este gráfico refleja la información cargada en el sistema Micuré por cada una de las dependencias universitarias en el periodo comprendido entre mayo de 2009 y mayo de 2015. La información referida a las Secretarías dependientes de Rectorado comprende el periodo que se extiende desde marzo de 2012 a mayo de 2015

MICURE

- Modulo Convenios -

Convenios Específicos por Categorías

RECTORADO

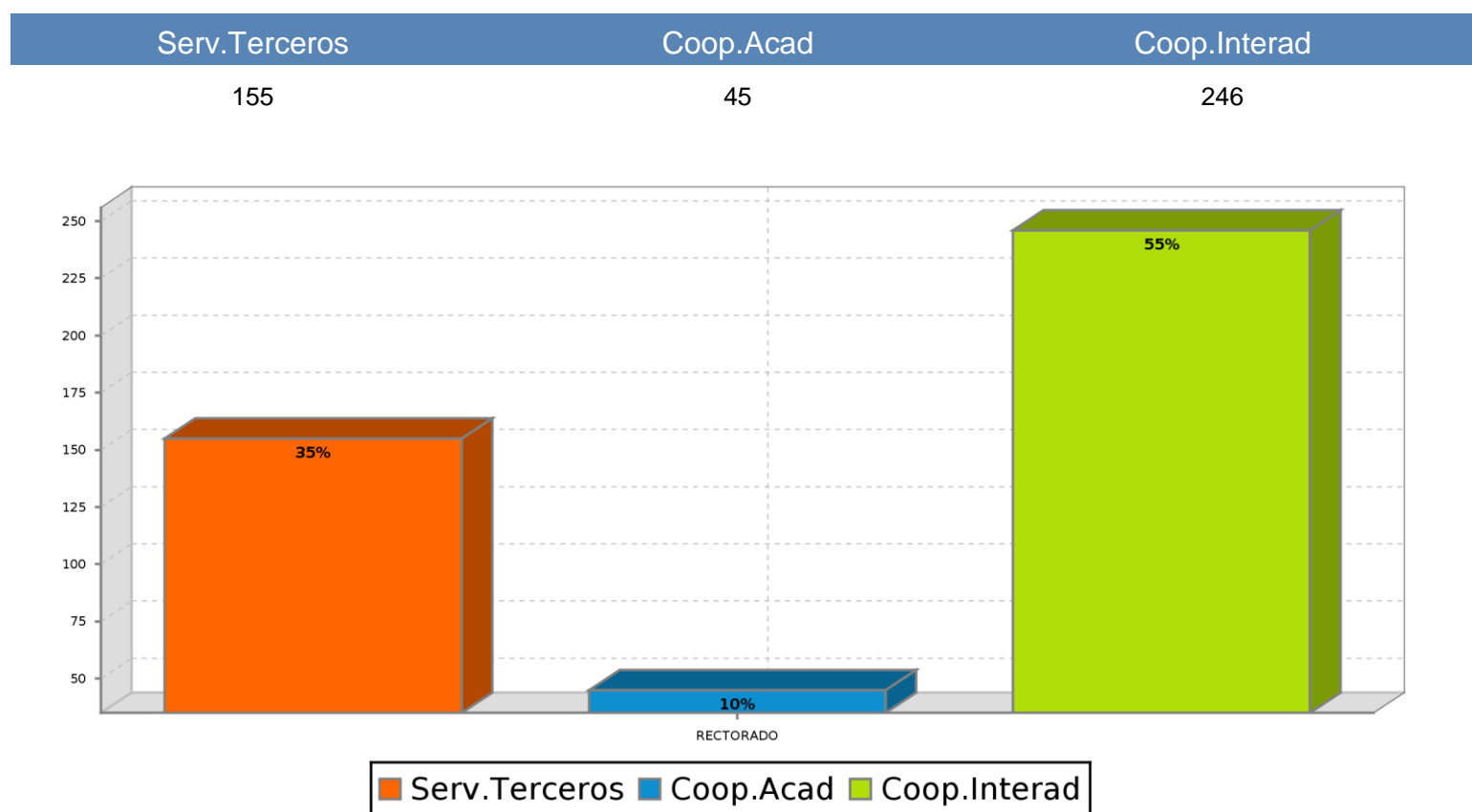

Nota aclaratoria: este gráfico refleja la información cargada en el sistema Micuré por Rectorado (sin discriminar las Secretarías Rectorales) en el periodo comprendido entre mayo de 2009 y febrero de 2012. Además incluye la información referida a Rectorado desde marzo de 2012 a mayo de 2015.



MICURE

- Modulo Convenios -

COOPERACION ACADEMICA - SUBCLASIFICACIONES

Subclasificación: Actividad académica con certificación

Nivel Doctoral: 5 (1,22%)

Nivel Extensionista: 52 (12,71%)

Nivel Grado: 241 (58,92%)

Nivel Posgrado: 99 (24,21%)

Nivel Pregrado: 12 (2,94%)

Cantidad Total de Convenios: 409 (100%)

Subclasificación: Intercambio de RRHH

Nivel Autoridades Superiores: 1 (1,13%)

Nivel Docentes: 40 (44,94%)

Nivel Estudiantes de Grado: 45 (50,56%)

Nivel Estudiantes de Posgrado: 3 (3,37%)

Cantidad Total de Convenios: 89 (100%)

TOTAL CONVENIOS - CATEGORIA COOPERACION ACADEMICA: 498

Actividad Académica con Certificación: 409 (82,13%)

Intercambio de RRHH: 89 (17,87%)

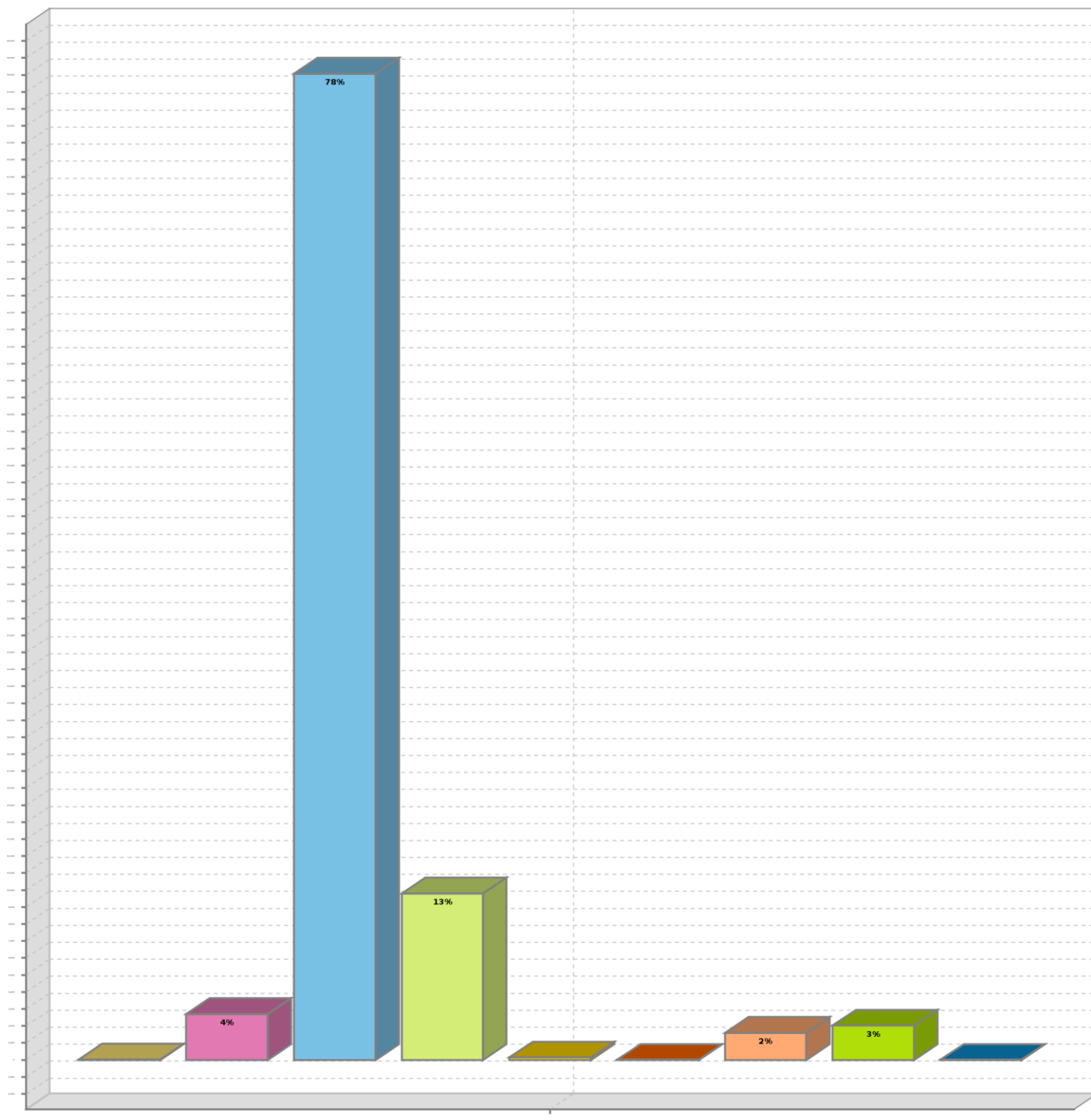

Doctoral
 Extensionista
 Grado
 Posgrado
 Pregrado
 Autoridades Superiores

 Docentes
 Estudiantes de Grado
 Estudiantes de Posgrado

Nota Aclaratoria: este reporte refleja la información desagregada de la categorización Cooperación Académica cargada en el sistema Micuré en el periodo comprendido entre el mes de mayo de 2009 y mayo de 2015. No discrimina la información por dependencias. La información se encuentra representada numéricamente y en porcentaje.

MICURE

- Modulo Convenios -

COOPERACION ACADEMICA - SUBCLASIFICACIONES POR DEPENDENCIAS

CENTRO DE ESTUDIOS AVANZADOS

**Subclasificación: Actividad académica con certificación – Nivel Posgrado: 4 (50%)
– Nivel Extensionista: 1 (12,50%)**

Subclasificación: Intercambio de RRHH – Nivel Docentes: 3 (37,50%)

Cantidad Total de Convenios: 8 (100%)

COLEGIO NACIONAL DE MONSERRAT

Subclasificación: Intercambio de RRHH – Nivel Estudiantes de Grado: 1 (100%)

Cantidad Total de Convenios: 1 (100%)

ESCUELA DE CIENCIAS DE LA INFORMACIÓN

**Subclasificación: Actividad académica con certificación – Nivel Grado: 20 (80%) –
Nivel Pregrado: 3 (12%)**

Subclasificación: Intercambio de RRHH – Nivel Estudiantes de Grado: 2 (8%)

Cantidad Total de Convenios: 25 (100%)

ESCUELA DE TRABAJO SOCIAL

**Subclasificación: Actividad académica con certificación – Nivel Grado: 171 (96,61%)
– Nivel Posgrado: 1 (0,56%)**

Subclasificación: Intercambio de RRHH – Nivel Docentes: 5 (2,83%)

Cantidad Total de Convenios: 177 (100%)

FACULTAD DE ARQUITECTURA, URBANISMO Y DISEÑO

**Subclasificación: Actividad académica con certificación – Nivel Grado: 1 (14,29%)
– Nivel Posgrado: 2 (28,57%)**

Subclasificación: Intercambio de RRHH – Nivel Estudiantes de Grado: 4 (57,14%)

Cantidad Total de Convenios: 7 (100%)

FACULTAD DE ARTES

Subclasificación: Intercambio de RRHH – Nivel Estudiantes de Grado: 1 (100%)

Cantidad Total de Convenios: 1 (100%)

FACULTAD DE CIENCIAS AGROPECUARIAS

Subclasificación: Actividad académica con certificación – Nivel Posgrado: 1 (100%)

Cantidad Total de Convenios: 1 (100%)

FACULTAD DE CIENCIAS ECONÓMICAS

**Subclasificación: Actividad académica con certificación – Nivel Grado: 2 (15,38%)
– Nivel Doctoral: 2 (15,38%) – Nivel Extensionista: 1 (7,70%)
– Nivel Posgrado: 4 (30,77%)**

Subclasificación: Intercambio de RRHH – Nivel Estudiantes de Grado: 4 (30,77%)

Cantidad Total de Convenios: 13 (100%)

FACULTAD DE CIENCIAS MÉDICAS

**Subclasificación: Actividad académica con certificación – Nivel Extensionista: 2
(3,07%) – Nivel Grado: 2 (3,07%) – Nivel Posgrado: 58 (89,23%)
– Nivel Pregrado: 1 (1,54%)**

**Subclasificación: Intercambio de RRHH – Nivel Docentes: 1 (1,54%) – Nivel
Estudiantes de Posgrado: 1 (1,54%)**

Cantidad Total de Convenios: 65 (100%)

FACULTAD DE CIENCIAS QUÍMICAS

**Subclasificación: Actividad académica con certificación – Nivel Grado: 2 (28,57%) –
Nivel Pregrado: 1 (14,29%)**

Subclasificación: Intercambio de RRHH – Nivel Docentes: 4 (57,14%)

Cantidad Total de Convenios: 7 (100%)

FACULTAD DE DERECHO Y CIENCIAS SOCIALES

Subclasificación: Actividad académica con certificación – Nivel Extensionista: 2 (50%)

Subclasificación: Intercambio de RRHH – Nivel Docentes: 2 (50%)

Cantidad Total de Convenios: 4 (100%)

FACULTAD DE FILOSOFÍA Y HUMANIDADES

Subclasificación: Actividad académica con certificación – Nivel Pregrado: 1 (16,67%)

**Subclasificación: Intercambio de RRHH – Nivel Docentes: 3 (50%)
– Nivel Estudiantes de Grado: 2 (33,33%)**

Cantidad Total de Convenios: 6 (100%)

FACULTAD DE LENGUAS

**Subclasificación: Actividad académica con certificación – Nivel Grado: 2 (22,22%) –
Nivel Pregrado: 1 (11,11%)**

Subclasificación: Intercambio de RRHH – Nivel Estudiantes de Grado: 6 (66,67%)

Cantidad Total de Convenios: 9 (100%)

FACULTAD DE MATEMÁTICA, ASTRONOMÍA Y FÍSICA

Subclasificación: Actividad académica con certificación – Nivel Extensionista: 4 (33,33%) – Nivel Grado: 1 (8,33%) – Nivel Posgrado: 2 (16,67%)

Subclasificación: Intercambio de RRHH – Nivel Docentes: 2 (16,67%) – Nivel Estudiantes de Grado: 3 (25%)

Cantidad Total de Convenios: 12 (100%)

FACULTAD DE ODONTOLOGÍA

**Subclasificación: Actividad académica con certificación – Nivel Doctoral: 1 (7,14%)
– Nivel Posgrado: 3 (21,43%)**

Subclasificación: Intercambio de RRHH – Nivel Docentes: 6 (42, 86%) – Nivel Estudiantes de Grado: 3 (21,43%) – Nivel Estudiantes de Posgrado: 1 (7,14%)

Cantidad Total de Convenios: 14 (100%)

FACULTAD DE PSICOLOGÍA

Subclasificación: Actividad académica con certificación – Nivel Extensionista: 3 (5%) – Nivel Grado: 38 (63,33%) – Nivel Posgrado: 15 (25%)

Subclasificación: Intercambio de RRHH – Nivel Docentes: 4 (6,67%)

Cantidad Total de Convenios: 60 (100%)

PROSECRETARÍA DE RELACIONES INTERNACIONALES

Subclasificación: Intercambio de RRHH – Nivel Docentes: 1 (7,14%) – Nivel Estudiantes de Grado: 13 (92,86%)

Cantidad Total de Convenios: 14 (100%)

SECRETARÍA DE ASUNTOS ACADÉMICOS

Subclasificación: Actividad académica con certificación – Nivel Grado: 1 (25%)

Subclasificación: Intercambio de RRHH – Nivel Docentes: 3 (75%)

Cantidad Total de Convenios: 4 (100%)

SECRETARÍA DE EXTENSIÓN UNIVERSITARIA

Subclasificación: Actividad académica con certificación – Nivel Extensionista: 24 (96%) – Nivel Pregrado: 1 (4%)

Cantidad Total de Convenios: 25 (100%)

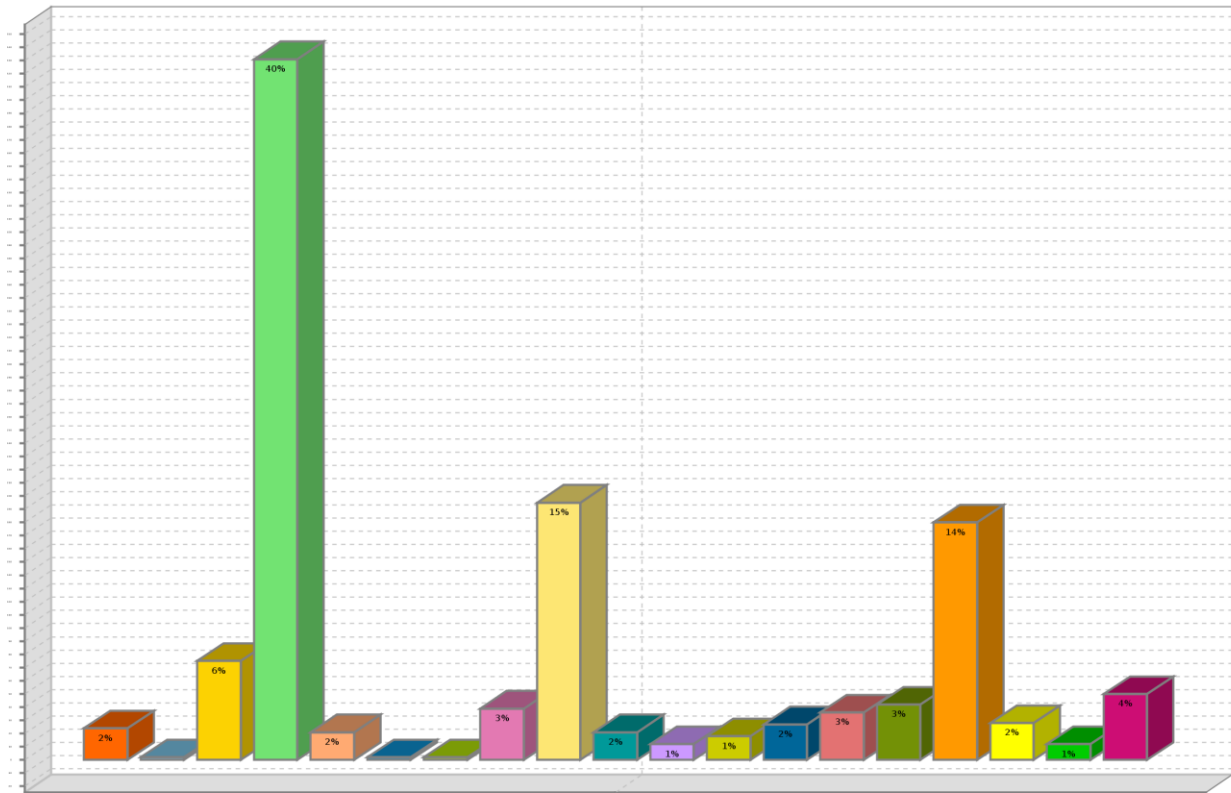

CENTRO DE ESTUDIOS AVANZADOS	COLEGIO NACIONAL DE MONSERRAT	ESCUELA DE CIENCIAS DE LA INFORMACIÓN
ESCUELA DE TRABAJO SOCIAL	FACULTAD DE ARQUITECTURA, URBANISMO Y DISEÑO	FACULTAD DE ARTES
FACULTAD DE CIENCIAS AGROPECUARIAS	FACULTAD DE CIENCIAS ECONÓMICAS	FACULTAD DE CIENCIAS MÉDICAS
FACULTAD DE CIENCIAS QUÍMICAS	FACULTAD DE DERECHO Y CIENCIAS SOCIALES	FACULTAD DE FILOSOFÍA Y HUMANIDADES
FACULTAD DE LENGUAS	FACULTAD DE MATEMÁTICA, ASTRONOMÍA Y FÍSICA	FACULTAD DE ODONTOLOGÍA
PROSECRETARÍA DE RELACIONES INTERNACIONALES	SECRETARÍA DE ASUNTOS ACADÉMICOS	SECRETARÍA DE EXTENSIÓN UNIVERSITARIA

Nota Aclaratoria: este reporte refleja la información desagregada de la categorización Cooperación Académica cargada en el sistema Micuré por cada una de las dependencias universitarias en el periodo comprendido entre mayo de 2009 y mayo de 2015. La información referida a las Secretarías dependientes de Rectorado comprende el periodo que se extiende desde marzo de 2012 a mayo de 2015. La información se encuentra representada numéricamente y en porcentaje.

MICURE

- Modulo Convenios -

COOPERACION ACADEMICA - SUBCLASIFICACIONES RECTORADO

RECTORADO

Subclasificación: Actividad académica con certificación

Nivel Doctoral: 2 (4,44%)

Nivel Grado: 1 (2,22%)

Nivel Pregrado: 4 (8,89%)

Nivel Posgrado: 9 (20%)

Nivel Extensionista: 15 (33,33%)

Subclasificación: Intercambio de RRHH

Nivel Docentes: 6 (13,34%)

Nivel Estudiantes de Grado: 6 (13,34%)

Nivel Estudiantes de Posgrado: 1 (2,22%)

Nivel Autoridades Superiores: 1 (2,22%)

Cantidad Total de Convenios Rectorado: 45 (100%)

Cantidad Total de Convenios de todas las Dependencias: 498

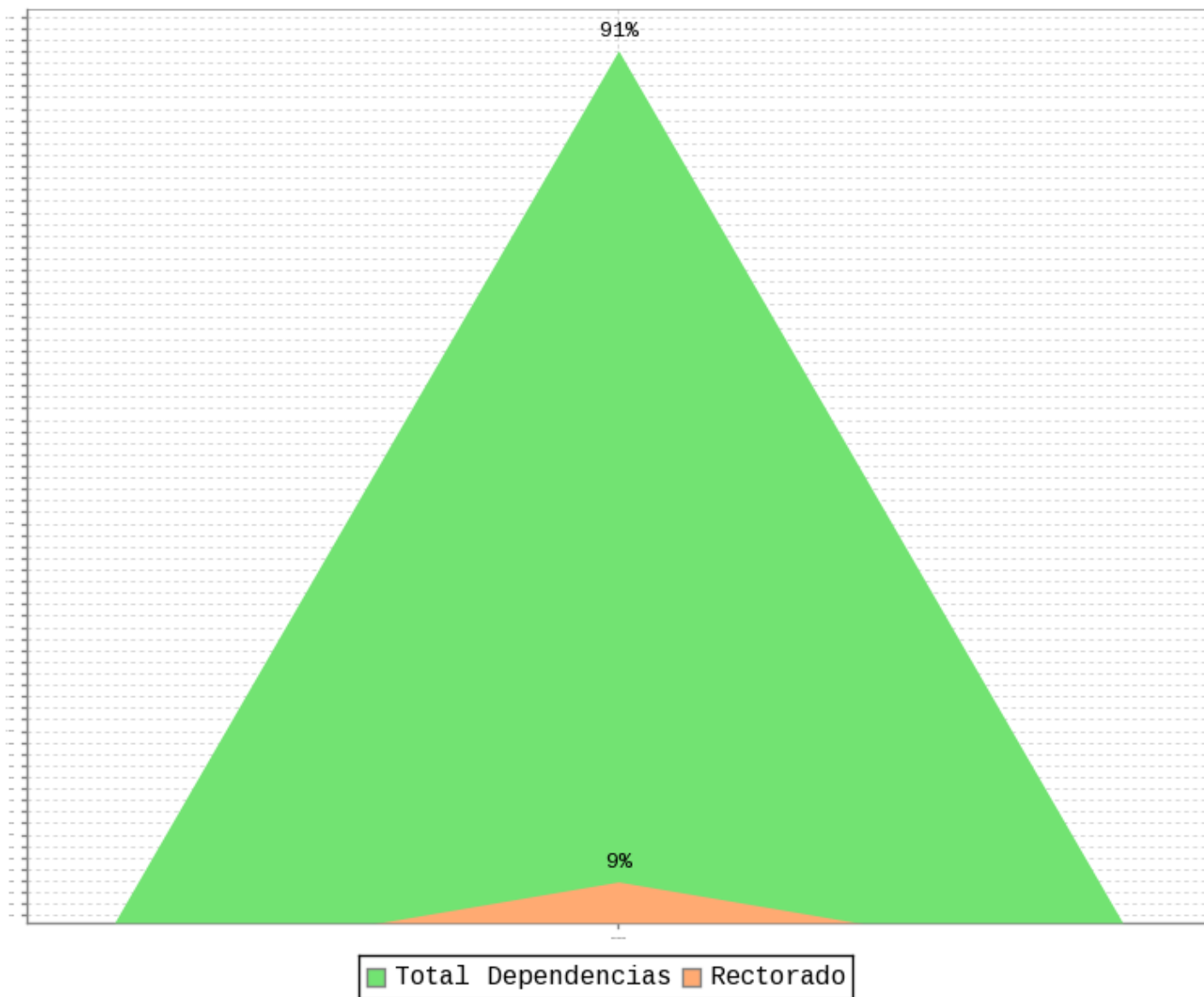

Nota aclaratoria: este reporte refleja la información desagregada de la categorización Cooperación Académica cargada en el sistema Micuré por Rectorado (sin discriminar las Secretarías Rectorales) en el periodo comprendido entre mayo de 2009 y febrero de 2012. Además, incluye la información referida a Rectorado desde marzo de 2012 a mayo de 2015. La información se encuentra representada numéricamente y en porcentaje.



MICURE

- Modulo Convenios -

COOPERACION INTERADMINISTRATIVA – SUBCLASIFICACIONES

Subclasificación: Entidades Bancarias

Cantidad Total de Convenios: 10 (2,65%)

Subclasificación: Gobierno Municipal

Cantidad Total de Convenios: 35 (9,26%)

Subclasificación: Gobierno Nacional

Cantidad Total de Convenios: 134 (35,45%)

Subclasificación: Gobierno Provincial

Cantidad Total de Convenios: 49 (12,96%)

Subclasificación: Otras entidades gubernamentales y/o públicas

Cantidad Total de Convenios: 150 (39,68%)

TOTAL CONVENIOS - CATEGORIA COOPERACION INTERADMINISTRATIVA: 378 (100%)

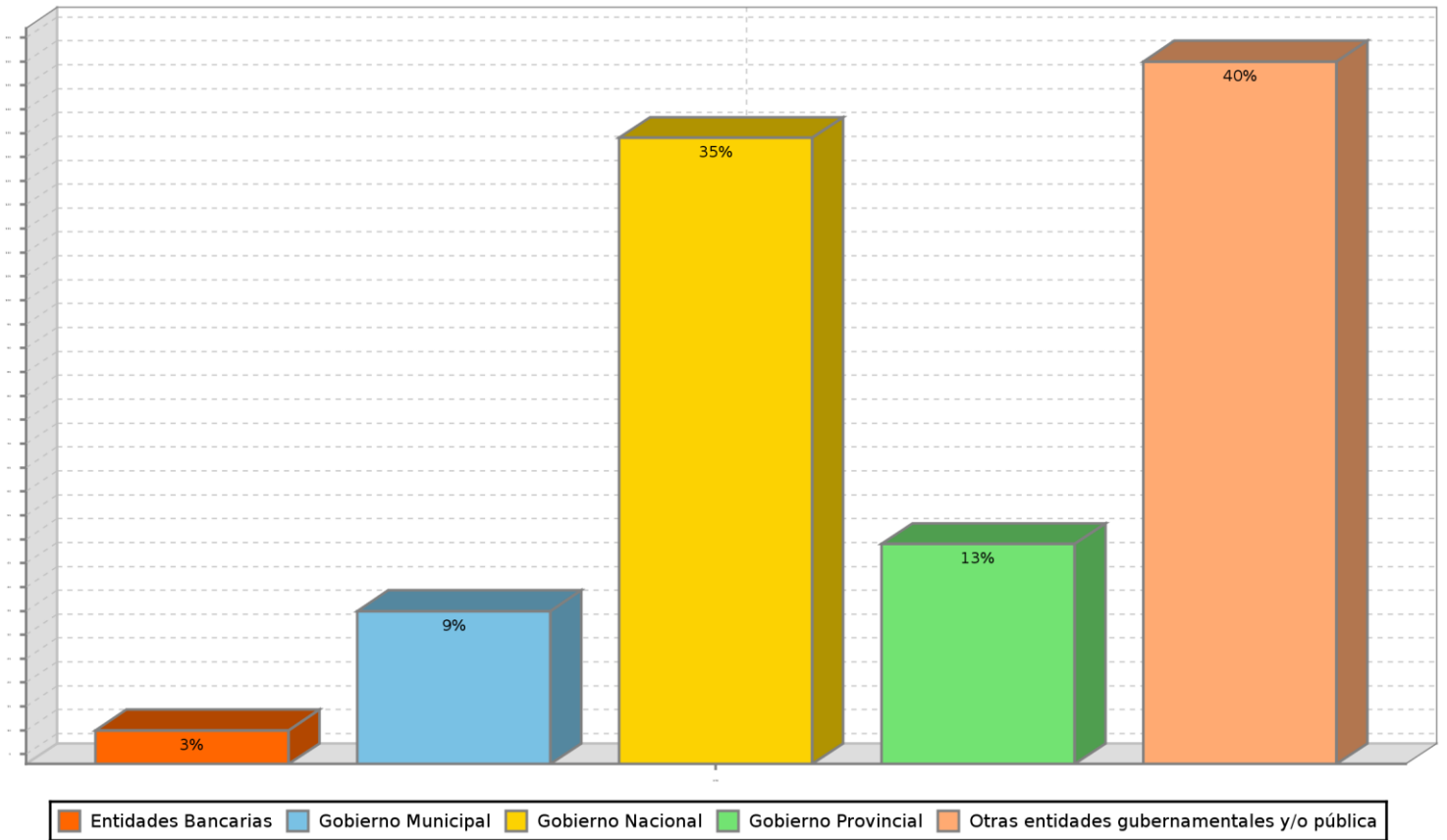

Nota aclaratoria: este reporte refleja la información desagregada de la categorización Cooperación Interadministrativa cargada en el sistema Micuré en el periodo comprendido entre el mes de mayo de 2009 y mayo de 2015. No discrimina la información por dependencias. La información se encuentra representada numéricamente y en porcentaje.

MICURE

- Modulo Convenios -

COOPERACION INTERADMINISTRATIVA - SUBCLASIFICACIONES POR DEPENDENCIAS

ESCUELA DE TRABAJO SOCIAL

Subclasificación: Gobierno Municipal: 1 (16,67%)

Subclasificación: Gobierno Nacional: 2 (33,33%)

Subclasificación: Otras entidades gubernamentales y/o públicas: 3 (50%)

Cantidad Total de Convenios: 6 (100%)

ESCUELA SUPERIOR DE COMERCIO MANUEL BELGRANO

Subclasificación: Otras entidades gubernamentales y/o públicas: 1 (100%)

Cantidad Total de Convenios: 1 (100%)

FACULTAD DE ARQUITECTURA, URBANISMO Y DISEÑO

Subclasificación: Gobierno Municipal: 2 (100%)

Cantidad Total de Convenios: 2 (100%)

FACULTAD DE CIENCIAS AGROPECUARIAS

Subclasificación: Gobierno Provincial: 1 (16,67%)

Subclasificación: Otras entidades gubernamentales y/o públicas: 5 (83,33%)

Cantidad Total de Convenios: 6 (100%)

FACULTAD DE CIENCIAS ECONÓMICAS

Subclasificación: Gobierno Municipal: 1 (50%)

Subclasificación: Otras entidades gubernamentales y/o públicas: 1 (50%)

Cantidad Total de Convenios: 2 (100%)

FACULTAD DE CIENCIAS EXACTAS, FÍSICAS Y NATURALES

Subclasificación: Gobierno Provincial: 2 (100%)

Cantidad Total de Convenios: 2 (100%)

FACULTAD DE CIENCIAS MÉDICAS

Subclasificación: Gobierno Provincial: 5 (35,71%)

Subclasificación: Gobierno Nacional: 2 (14,29%)

Subclasificación: Otras entidades gubernamentales y/o públicas: 7 (50%)

Cantidad Total de Convenios: 14 (100%)

FACULTAD DE CIENCIAS QUÍMICAS

Subclasificación: Otras entidades gubernamentales y/o públicas: 6 (100%)

Cantidad Total de Convenios: 6 (100%)

FACULTAD DE DERECHO Y CIENCIAS SOCIALES

Subclasificación: Otras entidades gubernamentales y/o públicas: 4 (100%)

Cantidad Total de Convenios: 4 (100%)

FACULTAD DE FILOSOFÍA Y HUMANIDADES

Subclasificación: Gobierno Municipal: 1 (100%)

Cantidad Total de Convenios: 1 (100%)

FACULTAD DE MATEMÁTICA, ASTRONOMÍA Y FÍSICA

Subclasificación: Gobierno Provincial: 2 (16,67%)

Subclasificación: Gobierno Nacional: 3 (25%)

Subclasificación: Otras entidades gubernamentales y/o públicas: 7 (58,33%)

Cantidad Total de Convenios: 12 (100%)

FACULTAD DE ODONTOLOGÍA

Subclasificación: Gobierno Municipal: 2 (20%)

Subclasificación: Gobierno Provincial: 3 (30%)

Subclasificación: Otras entidades gubernamentales y/o públicas: 5 (50%)

Cantidad Total de Convenios: 10 (100%)

FACULTAD DE PSICOLOGÍA

Subclasificación: Gobierno Municipal: 1 (8,33%)

Subclasificación: Gobierno Provincial: 7 (58,33%)

Subclasificación: Gobierno Nacional: 2 (16,67%)

Subclasificación: Otras entidades gubernamentales y/o públicas: 2 (16,67%)

Cantidad Total de Convenios: 12 (100%)

INSTITUTO DE HEMATOLOGÍA Y HEMOTERAPIA

Subclasificación: Gobierno Municipal: 2 (11,11%)

Subclasificación: Otras entidades gubernamentales y/o públicas: 16 (88,89%)

Cantidad Total de Convenios: 18 (100%)

INSTITUTO DE INVESTIGACIÓN Y FORMACIÓN EN ADMINISTRACIÓN PÚBLICA

Subclasificación: Gobierno Municipal: 1 (100%)

Cantidad Total de Convenios: 1 (100%)

PROSECRETARÍA DE INFORMÁTICA

Subclasificación: Otras entidades gubernamentales y/o públicas: 1 (100%)

Cantidad Total de Convenios: 1 (100%)

SECRETARÍA DE ASUNTOS ACADÉMICOS

Subclasificación: Gobierno Nacional: 1 (50%)

Subclasificación: Gobierno Provincial: 1 (50%)

Cantidad Total de Convenios: 2 (100%)

SECRETARÍA DE CIENCIA Y TECNOLOGÍA

Subclasificación: Gobierno Nacional: 4 (28,57%)

Subclasificación: Otras entidades gubernamentales y/o públicas: 10 (71,43%)

Cantidad Total de Convenios: 14 (100%)

SECRETARÍA DE EXTENSIÓN UNIVERSITARIA

Subclasificación: Gobierno Municipal: 5 (41,67%)

Subclasificación: Gobierno Provincial: 1 (8,33%)

Subclasificación: Gobierno Nacional: 2 (16,67%)

Subclasificación: Otras entidades gubernamentales y/o públicas: 4 (33,33%)

Cantidad Total de Convenios: 12 (100%)

SECRETARÍA DE PLANIFICACIÓN Y GESTIÓN INSTITUCIONAL

Subclasificación: Entidades Bancarias: 2 (100%)

Cantidad Total de Convenios: 2 (100%)

SUBSECRETARIA DE PLANEAMIENTO FÍSICO

Subclasificación: Gobierno Municipal: 4 (100%)

Cantidad Total de Convenios: 4 (100%)

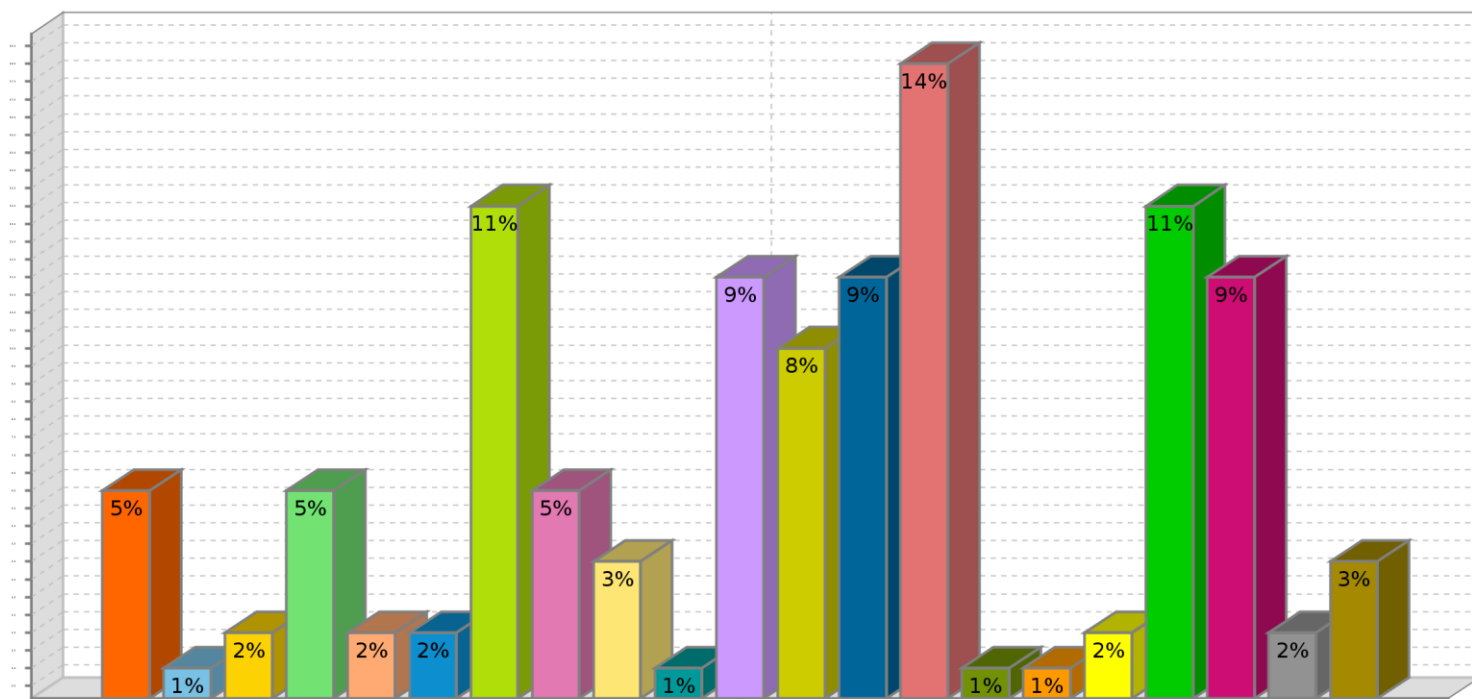

- ESCUELA DE TRABAJO SOCIAL
- ESCUELA SUPERIOR DE COMERCIO MANUEL BELGRANO
- FACULTAD DE ARQUITECTURA, URBANISMO Y DISEÑO
- FACULTAD DE CIENCIAS AGROPECUARIAS
- FACULTAD DE CIENCIAS ECONÓMICAS
- FACULTAD DE CIENCIAS EXACTAS, FÍSICAS Y NATURALES
- FACULTAD DE CIENCIAS MÉDICAS
- FACULTAD DE CIENCIAS QUÍMICAS
- FACULTAD DE DERECHO Y CIENCIAS SOCIALES
- FACULTAD DE FILOSOFÍA Y HUMANIDADES
- FACULTAD DE MATEMÁTICA, ASTRONOMÍA Y FÍSICA
- FACULTAD DE ODONTOLOGÍA
- FACULTAD DE PSICOLOGÍA
- INSTITUTO DE HEMATOLOGÍA Y HEMOTERAPIA
- INSTITUTO DE INVESTIGACIÓN Y FORMACIÓN EN ADMINISTRACIÓN PÚBLICA
- PROSECRETARÍA DE INFORMÁTICA
- SECRETARÍA DE ASUNTOS ACADÉMICOS
- SECRETARÍA DE CIENCIA Y TECNOLOGÍA
- SECRETARÍA DE EXTENSIÓN UNIVERSITARIA
- SECRETARÍA DE PLANIFICACIÓN Y GESTIÓN INSTITUCIONAL
- SUBSECRETARIA DE PLANEAMIENTO FÍSICO

Nota aclaratoria: este reporte refleja la información desagregada de la categorización Cooperación Interadministrativa cargada en el sistema Micuré por cada una de las dependencias universitarias en el periodo comprendido entre mayo de 2009 y mayo de 2015. La información referida a las Secretarías dependientes de Rectorado comprende el periodo que se extiende desde marzo de 2012 a mayo de 2015. La información se encuentra representada numéricamente y en porcentaje.

MICURE

- Modulo Convenios -

COOPERACION INTERADMINISTRATIVA - SUBCLASIFICACIONES POR DEPENDENCIAS

RECTORADO

Subclasificación: Entidades Bancarias: 8 (3,25%)

Subclasificación: Gobierno Municipal: 15 (6,10%)

Subclasificación: Gobierno Nacional: 118 (47,97%)

Subclasificación: Gobierno Provincial: 27 (10,98%)

Subclasificación: Otras entidades gubernamentales y/o públicas: 78 (31,70%)

Cantidad Total de Convenios Rectorado: 246 (100%)

Cantidad Total de Convenios de todas las Dependencias: 378

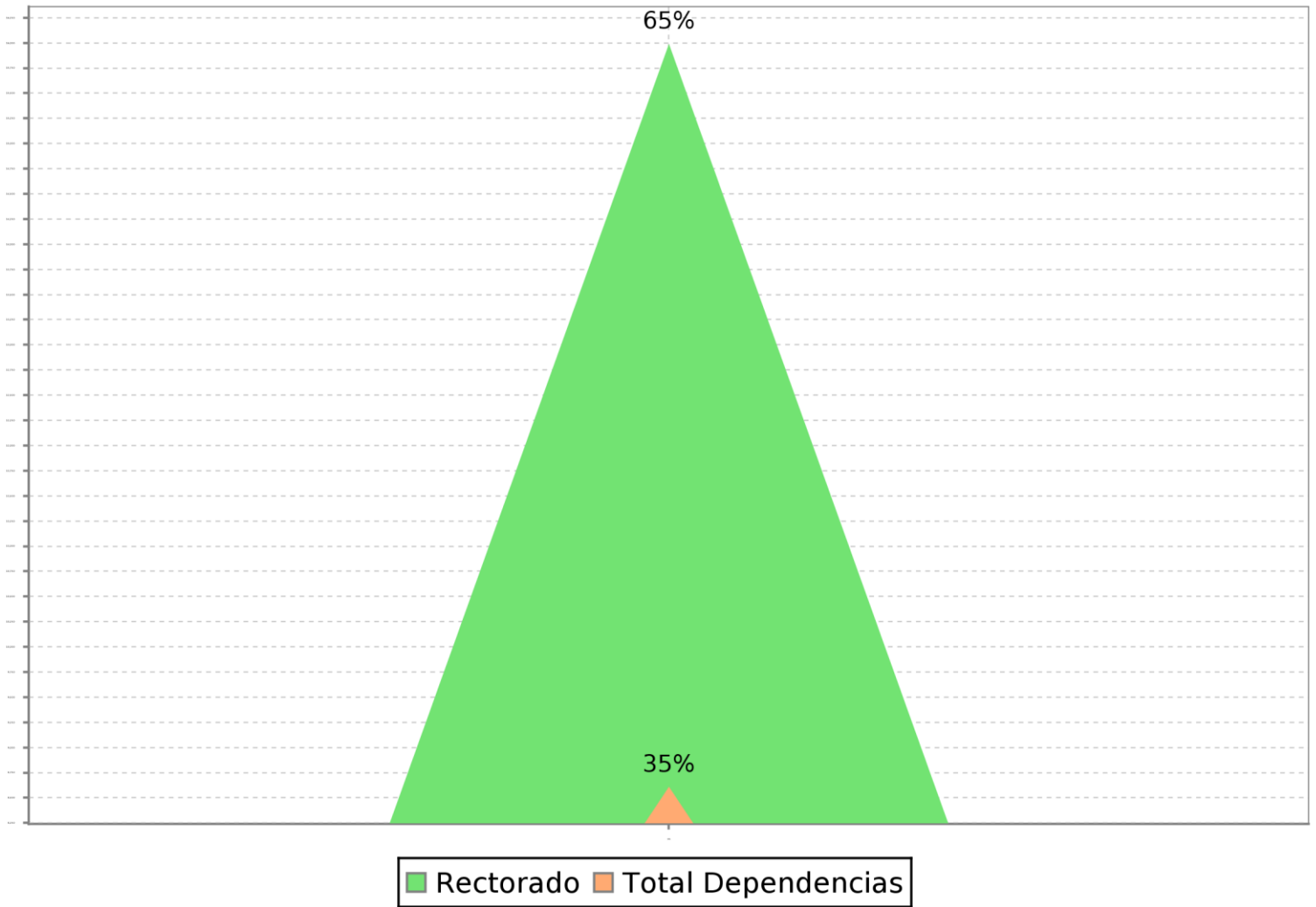

Nota aclaratoria: este reporte refleja la información desagregada de la categorización Cooperación Interadministrativa cargada en el sistema Micuré por Rectorado (sin discriminar las Secretarías Rectorales) en el periodo comprendido entre mayo de 2009 y febrero de 2012. Además, incluye la información referida a Rectorado desde marzo de 2012 a mayo de 2015. La información se encuentra representada numéricamente y en porcentaje.



MICURE

- Modulo Convenios -

SERVICIOS A TERCEROS – SUBCLASIFICACIONES

Subclasificación: Desarrollo Experimental – Nuevo Proceso

Cantidad Total de Convenios: 2 (0,43%)

Subclasificación: Desarrollo Experimental – Nuevo Producto

Cantidad Total de Convenios: 14 (3%)

Subclasificación: Desarrollo Experimental – Prototipo

Cantidad Total de Convenios: 4 (0,86%)

Subclasificación: Intercambio Plasma-Hemoderivados

Cantidad Total de Convenios: 81 (17,34%)

Subclasificación: Investigación aplicada

Cantidad Total de Convenios: 14 (3%)

Subclasificación: Investigación básica

Cantidad Total de Convenios: 12 (2,56%)

Subclasificación: Servicios Educativos – Capacitación especial

Cantidad Total de Convenios: 56 (12%)

Subclasificación: Servicios Educativos – Extensión

Cantidad Total de Convenios: 16 (3,42%)

Subclasificación: Servicios Tecnológicos – Asistencia técnica

Cantidad Total de Convenios: 232 (49,68%)

Subclasificación: Servicios Tecnológicos – Ensayos

Cantidad Total de Convenios: 6 (1,29%)

Subclasificación: Servicios Tecnológicos – Formación de RRHH

Cantidad Total de Convenios: 23 (4,92%)

Subclasificación: Tejidos Óseos

Cantidad Total de Convenios: 7 (1,50%)

TOTAL CONVENIOS - CATEGORIA SERVICIOS A TERCEROS: 467 (100%)

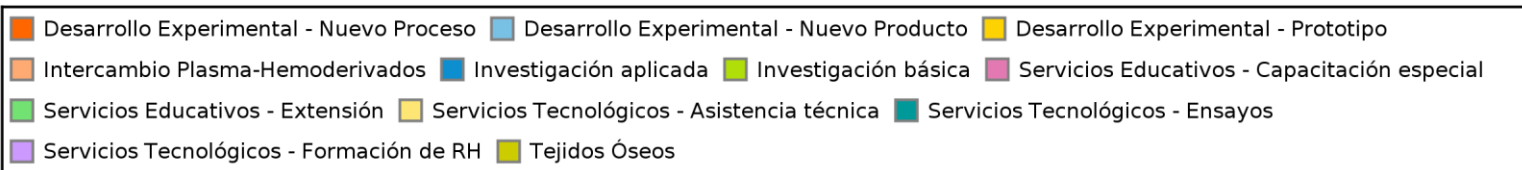
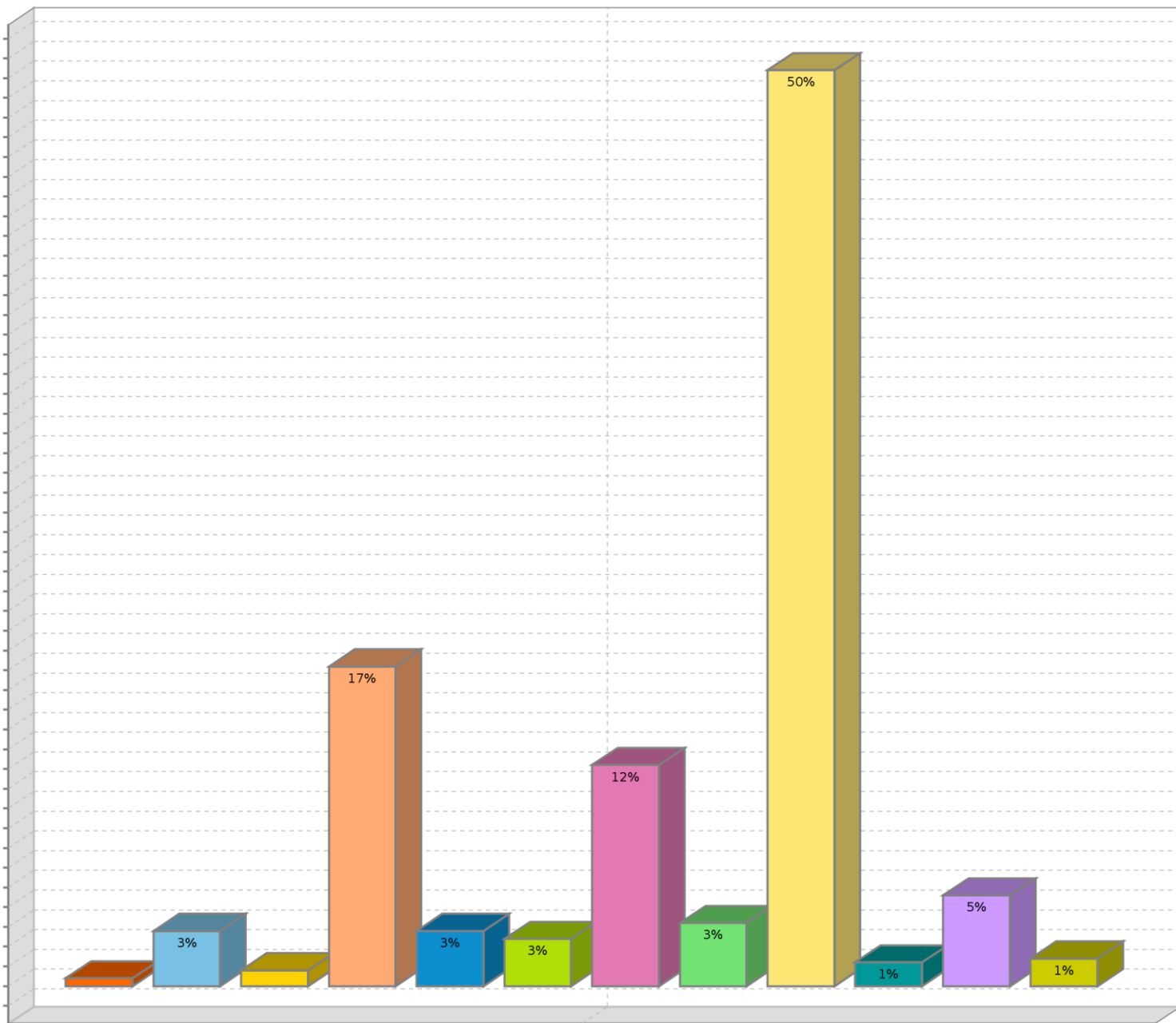

Nota aclaratoria: este reporte refleja la información desagregada de la categorización Servicios a Terceros cargada en el sistema Micuré en el periodo comprendido entre el mes de mayo de 2009 y mayo de 2015. No discrimina la información por dependencias. La información se encuentra representada numéricamente y en porcentaje.

MICURE

- Modulo Convenios -

SERVICIOS A TERCEROS - SUBCLASIFICACIONES POR DEPENDENCIAS

DEPARTAMENTO UNIVERSITARIO DE INFORMÁTICA

Subclasificación: Servicios Educativos – Capacitación Especial: 3 (100%)

Cantidad Total de Convenios: 3 (100%)

ESCUELA DE TRABAJO SOCIAL

Subclasificación: Servicios Educativos – Capacitación Especial: 5 (71,44%)

Subclasificación: Servicios Educativos – Extensión: 1 (14,28%)

Subclasificación: Investigación Básica: 1 (14,28%)

Cantidad Total de Convenios: 7 (100%)

FACULTAD DE ARQUITECTURA, URBANISMO Y DISEÑO

Subclasificación: Servicios Tecnológicos – Asistencia Técnica: 7 (100%)

Cantidad Total de Convenios: 7 (100%)

FACULTAD DE CIENCIAS AGROPECUARIAS

Subclasificación: Servicios Tecnológicos – Asistencia Técnica: 4 (50%)

Subclasificación: Servicios Educativos – Capacitación Especial: 1 (12,50%)

Subclasificación: Investigación Básica: 2 (25%)

Subclasificación: Desarrollo Experimental – Nuevo Producto: 1 (12,50%)

Cantidad Total de Convenios: 8 (100%)

FACULTAD DE CIENCIAS ECONÓMICAS

Subclasificación: Servicios Tecnológicos – Asistencia Técnica: 45 (78,96%)

Subclasificación: Servicios Tecnológicos – Formación de RRHH: 1 (1,75%)

Subclasificación: Servicios Educativos – Capacitación Especial: 8 (14,04%)

Subclasificación: Servicios Educativos – Extensión: 2 (3,50%)

Subclasificación: Investigación Aplicada: 1 (1,75%)

Cantidad Total de Convenios: 57 (100%)

FACULTAD DE CIENCIAS EXACTAS, FÍSICAS Y NATURALES

Subclasificación: Servicios Tecnológicos – Asistencia Técnica: 25 (62,50%)

Subclasificación: Servicios Tecnológicos – Ensayos: 3 (7,50%)

Subclasificación: Desarrollo Experimental – Nuevo Producto: 1 (2,50%)

Subclasificación: Desarrollo Experimental – Prototipo: 1 (2,50%)

Subclasificación: Servicios Educativos – Capacitación Especial: 3 (7,50%)

Subclasificación: Servicios Educativos – Extensión: 4 (10%)

Subclasificación: Investigación Aplicada: 3 (7,50%)

Cantidad Total de Convenios: 40 (100%)

FACULTAD DE CIENCIAS MÉDICAS

Subclasificación: Servicios Educativos – Capacitación Especial: 4 (50%)

Subclasificación: Servicios Tecnológicos – Asistencia Técnica: 1 (12,50%)

Subclasificación: Servicios Tecnológicos – Formación de RRHH: 2 (25%)

Subclasificación: Desarrollo Experimental – Nuevo Proceso: 1 (12,50%)

Cantidad Total de Convenios: 8 (100%)

FACULTAD DE CIENCIAS QUÍMICAS

Subclasificación: Servicios Tecnológicos – Asistencia Técnica: 1 (11,11%)

Subclasificación: Servicios Tecnológicos – Ensayos: 1 (11,11%)

Subclasificación: Desarrollo Experimental – Nuevo Producto: 5 (55,56%)

Subclasificación: Investigación Aplicada: 2 (22,22%)

Cantidad Total de Convenios: 9 (100%)

FACULTAD DE DERECHO Y CIENCIAS SOCIALES

Subclasificación: Servicios Tecnológicos – Asistencia Técnica: 3 (18,75%)

Subclasificación: Servicios Tecnológicos – Formación de RRHH: 12 (75%)

Subclasificación: Investigación Básica: 1 (6,25%)

Cantidad Total de Convenios: 16 (100%)

FACULTAD DE FILOSOFÍA Y HUMANIDADES

Subclasificación: Servicios Tecnológicos – Asistencia Técnica: 1 (50%)

Subclasificación: Desarrollo Experimental – Nuevo Producto: 1 (50%)

Cantidad Total de Convenios: 2 (100%)

FACULTAD DE LENGUAS

Subclasificación: Servicios Educativos – Extensión: 1 (100%)

Cantidad Total de Convenios: 1 (100%)

FACULTAD DE MATEMÁTICA, ASTRONOMÍA Y FÍSICA

Subclasificación: Servicios Educativos – Capacitación Especial: 7 (18,42%)

Subclasificación: Servicios Educativos – Extensión: 7 (18,42%)

Subclasificación: Servicios Tecnológicos – Asistencia Técnica: 5 (13,16%)

Subclasificación: Servicios Tecnológicos – Formación de RRHH: 6 (15,79%)

Subclasificación: Investigación Básica: 3 (7,89%)

Subclasificación: Investigación Aplicada: 6 (15,79%)

Subclasificación: Desarrollo Experimental – Nuevo Producto: 3 (7,89%)

Subclasificación: Desarrollo Experimental – Prototipo: 1 (2,64%)

Cantidad Total de Convenios: 38 (100%)

FACULTAD DE PSICOLOGÍA

Subclasificación: Servicios Tecnológicos – Asistencia Técnica: 5 (33,33%)

Subclasificación: Servicios Tecnológicos – Formación de RRHH: 1 (6,67%)

Subclasificación: Servicios Educativos – Capacitación Especial: 8 (53,33%)

Subclasificación: Investigación Básica: 1 (6,67%)

Cantidad Total de Convenios: 15 (100%)

INSTITUTO DE INVESTIGACIÓN Y FORMACIÓN EN ADMINISTRACIÓN PÚBLICA

Subclasificación: Servicios Tecnológicos – Asistencia Técnica: 8 (80%)

Subclasificación: Desarrollo Experimental – Nuevo Producto: 1 (10%)

Subclasificación: Investigación Aplicada: 1 (10%)

Cantidad Total de Convenios: 10 (100%)

LABORATORIO DE HEMODERIVADOS

Subclasificación: Intercambio Plasma-Hemoderivados: 75 (92,60%)

Subclasificación: Tejidos Óseos: 6 (7,40%)

Cantidad Total de Convenios: 81 (100%)

SECRETARÍA DE ASUNTOS ACADÉMICOS

Subclasificación: Servicios Educativos – Capacitación Especial: 1 (100%)

Cantidad Total de Convenios: 1 (100%)

SECRETARÍA DE EXTENSIÓN UNIVERSITARIA

Subclasificación: Servicios Educativos – Capacitación Especial: 5 (55,56%)

Subclasificación: Servicios Tecnológicos – Asistencia Técnica: 2 (22,22%)

Subclasificación: Investigación Básica: 2 (22,22%)

Cantidad Total de Convenios: 9 (100%)

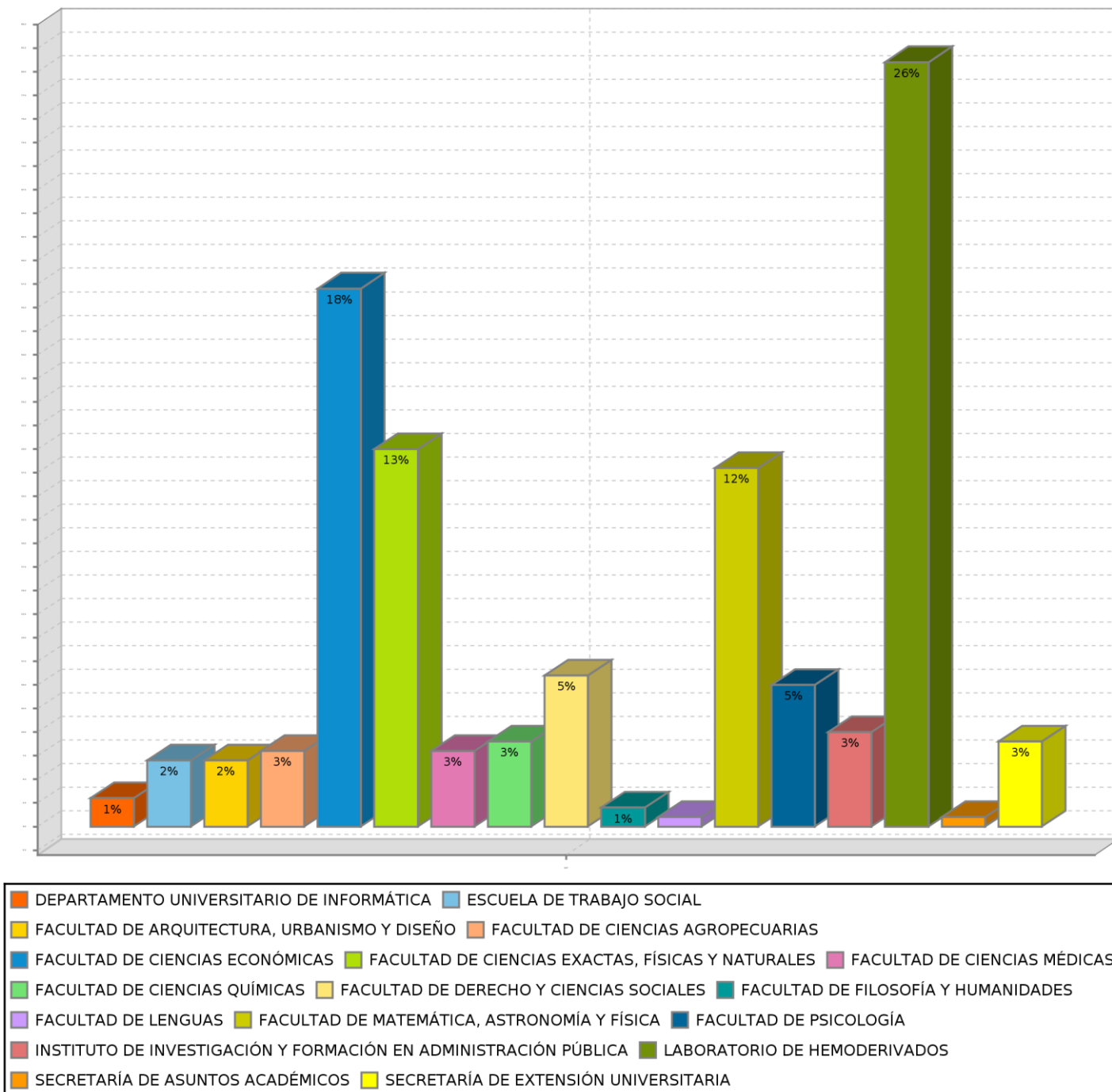

Nota aclaratoria: este reporte refleja la información desagregada de la categorización Servicios a Terceros cargada en el sistema Micuré por cada una de las dependencias universitarias en el periodo comprendido entre mayo de 2009 y mayo de 2015. La información referida a las Secretarías dependientes de Rectorado comprende el periodo que se extiende desde marzo de 2012 a mayo de 2015. La información se encuentra representada numéricamente y en porcentaje.

MICURE

- Modulo Convenios -

SERVICIOS A TERCEROS - SUBCLASIFICACIONES POR DEPENDENCIAS

RECTORADO

Subclasificación: Servicios Tecnológicos – Asistencia Técnica: 125 (80,65%)

Subclasificación: Servicios Tecnológicos – Formación de RRHH: 1 (0,65%)

Subclasificación: Servicios Tecnológicos – Ensayos: 2 (1,29%)

Subclasificación: Desarrollo Experimental – Nuevo Proceso: 1 (0,65%)

Subclasificación: Desarrollo Experimental – Prototipo: 2 (1,29%)

Subclasificación: Desarrollo Experimental – Nuevo Producto: 2 (1,29%)

Subclasificación: Servicios Educativos – Capacitación Especial: 11 (7,09%)

Subclasificación: Servicios Educativos – Extensión: 1 (0,65%)

Subclasificación: Investigación Básica: 3 (1,93%)

Subclasificación: Tejidos Óseos: 1 (0,65%)

Subclasificación: Intercambio Plasma-Hemoderivados: 6 (3,86%)

Cantidad Total de Convenios Rectorado: 155 (100%)

Cantidad Total de Convenios de todas las Dependencias: 467

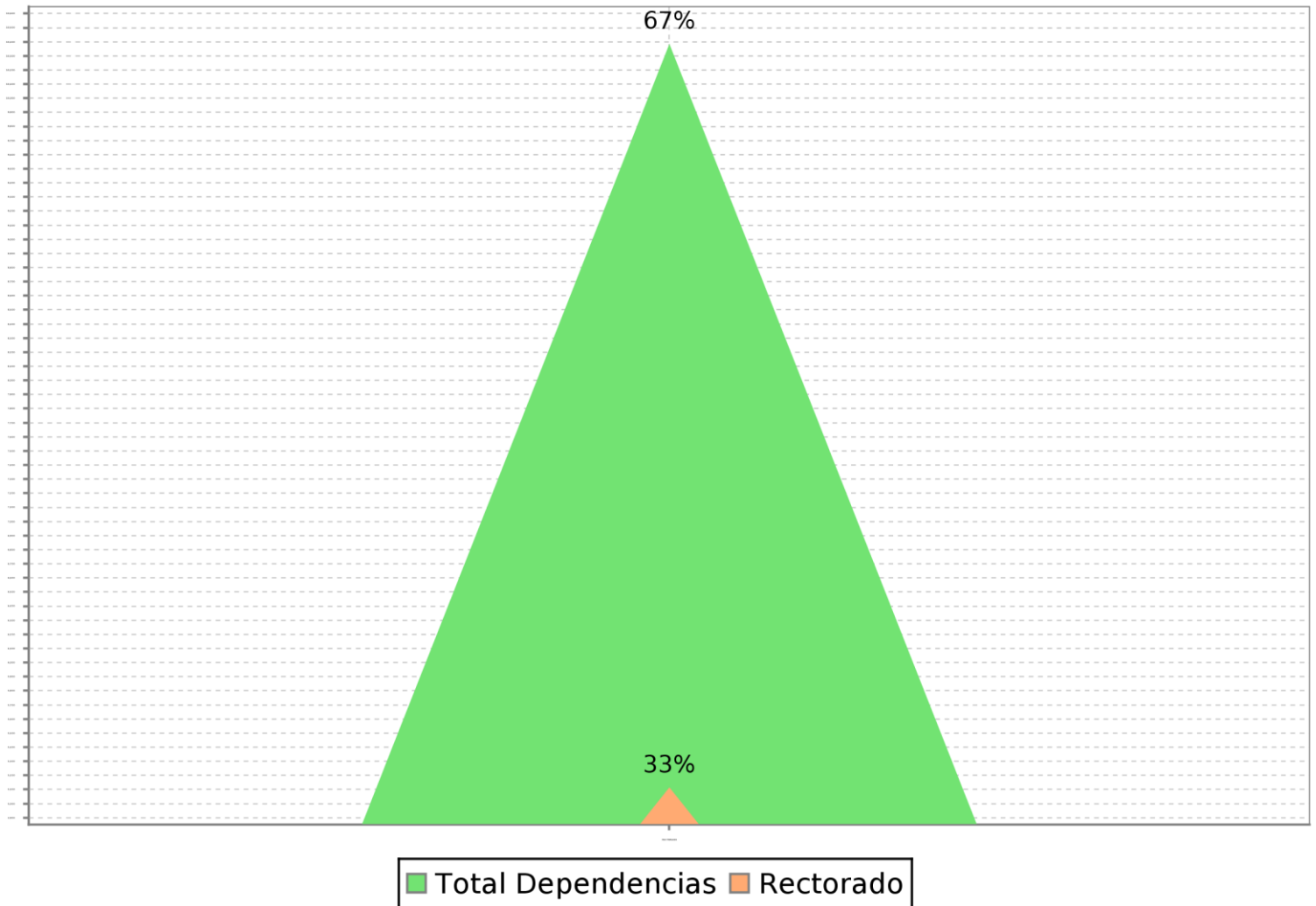

Nota Aclaratoria: este reporte refleja la información desagregada de la categorización Servicios a Terceros cargada en el sistema Micuré por Rectorado (sin discriminar las Secretarías Rectorales) en el periodo comprendido entre mayo de 2009 y febrero de 2012. Además, incluye la información referida a Rectorado desde marzo de 2012 a mayo de 2015. La información se encuentra representada numéricamente y en porcentaje.

