



**UNC**

Universidad  
Nacional  
de Córdoba

**SPGI**

Secretaría de  
Planificación  
y Gestión  
Institucional

**Octubre**

**2015**

## **INFORMACIÓN ESTADÍSTICA CONVENIOS UNC**

---

Gráficos e información detallada

Universidad Nacional de Córdoba



**Micuré**

Gestión de contratos  
y convenios



# MICURE

## - Modulo Convenios -

### Convenios Específicos por Categorías

Convenios - Total Sistema: 1,418

Porcentaje Coop. Acad: 38.01%

Porcentaje Coop. Interadmin: 27.65%

Porcentaje Serv. Terceros: 34.34%

Serv. Terceros

Coop. Academica

Coop. Interadmin

487

539

392

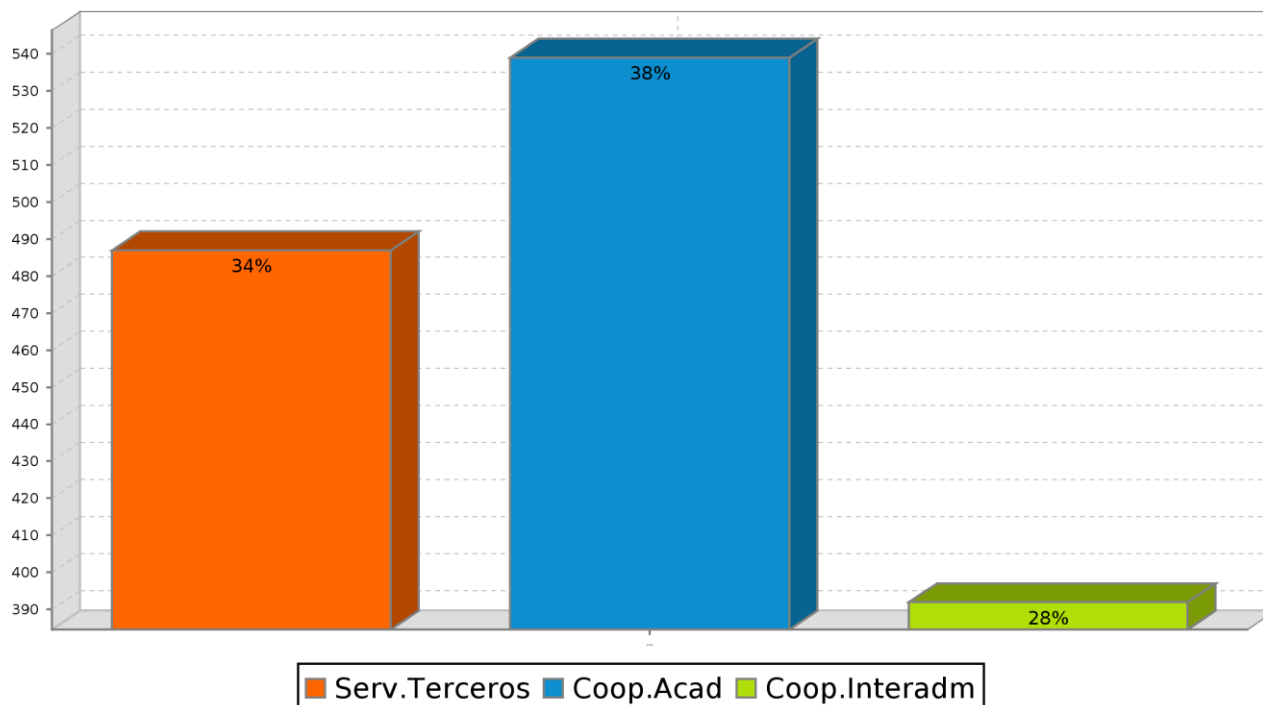

**Nota aclaratoria:** este gráfico refleja la información cargada en el sistema Micuré en el periodo comprendido entre el mes de mayo de 2009 y octubre de 2015. No discrimina la información por dependencias.

## MICURE

### - Modulo Convenios -

#### Convenios específicos por categorías y dependencias

Dependencias	Serv.Terceros	Coop.Acad	Coop.Interad
CENTRO DE ESTUDIOS AVANZADOS	0	9	0
COLEGIO NACIONAL DE MONSERRAT	0	1	0
DEPARTAMENTO UNIVERSITARIO DE INFORMÁTICA	3	0	0
ESCUELA DE CIENCIAS DE LA INFORMACIÓN	0	25	1
ESCUELA DE TRABAJO SOCIAL	7	202	6
ESCUELA SUPERIOR DE COMERCIO MANUEL BELGRANO	0	0	1
FACULTAD DE ARQUITECTURA, URBANISMO Y DISEÑO	7	8	5
FACULTAD DE ARTES	0	3	0
FACULTAD DE CIENCIAS AGROPECUARIAS	9	1	6
FACULTAD DE CIENCIAS ECONÓMICAS	66	14	2
FACULTAD DE CIENCIAS EXACTAS, FÍSICAS Y NATURALES	40	0	2
FACULTAD DE CIENCIAS MÉDICAS	8	65	16
FACULTAD DE CIENCIAS QUÍMICAS	10	13	6
FACULTAD DE DERECHO Y CIENCIAS SOCIALES	16	5	4
FACULTAD DE FILOSOFÍA Y HUMANIDADES	2	6	1
FACULTAD DE LENGUAS	1	9	0
FACULTAD DE MATEMÁTICA, ASTRONOMÍA Y FÍSICA	40	12	12
FACULTAD DE ODONTOLOGÍA	0	14	10
FACULTAD DE PSICOLOGÍA	15	60	12
INSTITUTO DE HEMATOLOGÍA Y HEMOTERAPIA	0	0	18
INSTITUTO DE INVESTIGACIÓN Y FORMACIÓN EN ADMINISTRACIÓN PÚBLICA	10	0	1
LABORATORIO DE HEMODERIVADOS	84	0	0
PROSECRETARÍA DE INFORMÁTICA	0	0	1
PROSECRETARÍA DE RELACIONES INTERNACIONALES	0	14	0
SECRETARÍA DE ASUNTOS ACADÉMICOS	1	5	2
SECRETARÍA DE CIENCIA Y TECNOLOGÍA	0	0	21
SECRETARÍA DE EXTENSIÓN UNIVERSITARIA	13	27	12

SECRETARÍA DE PLANIFICACIÓN Y GESTIÓN

INSTITUCIONAL

0

0

3

SUBSECRETARIA DE PLANEAMIENTO FÍSICO

0

0

4

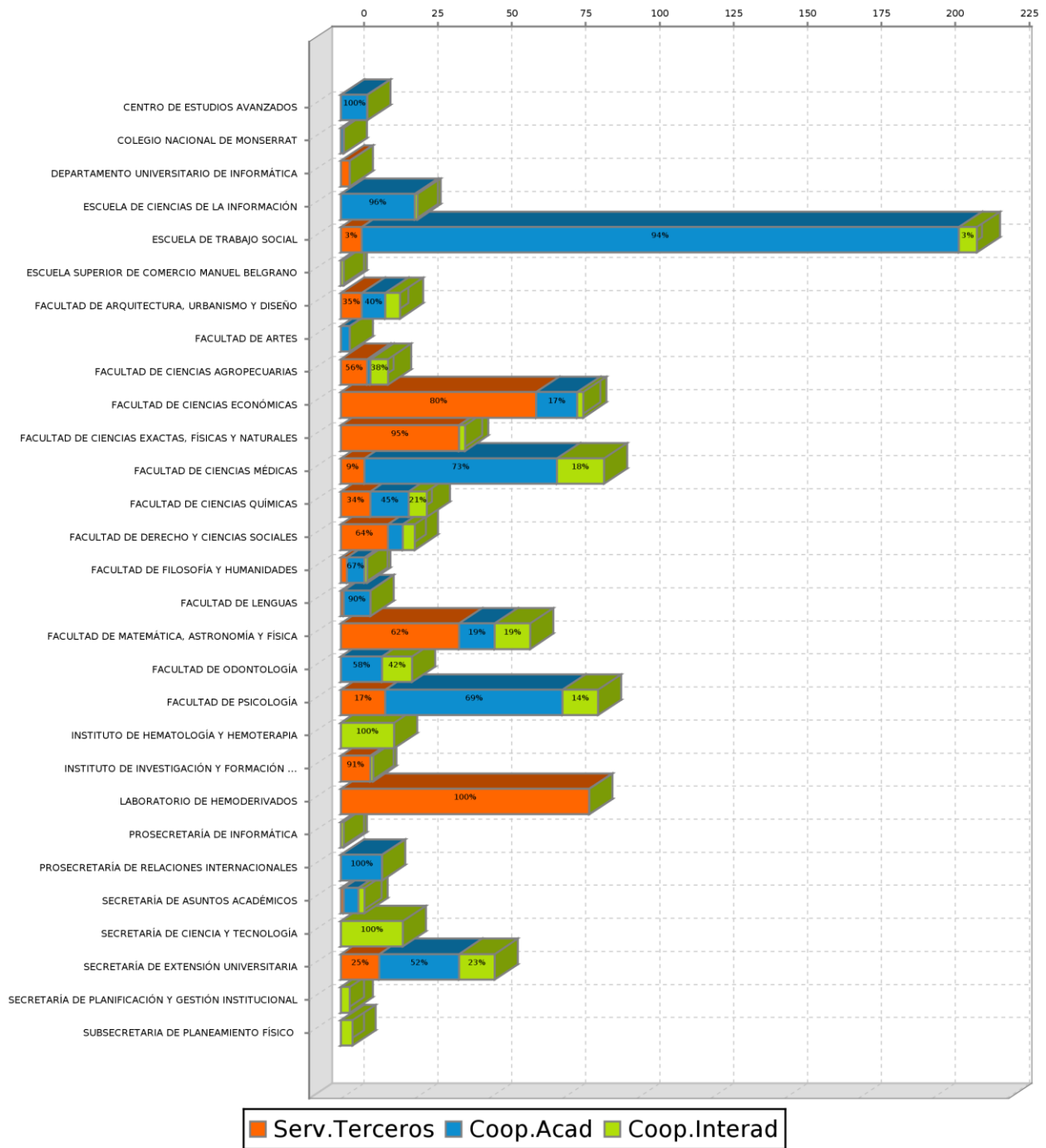

**Nota aclaratoria:** este gráfico refleja la información cargada en el sistema Micuré por cada una de las dependencias universitarias en el periodo comprendido entre mayo de 2009 y octubre de 2015. La información referida a las Secretarías dependientes de Rectorado comprende el periodo que se extiende desde marzo de 2012 a octubre de 2015

## MICURE

### - Modulo Convenios -

#### Convenios Específicos por Categorías

#### RECTORADO

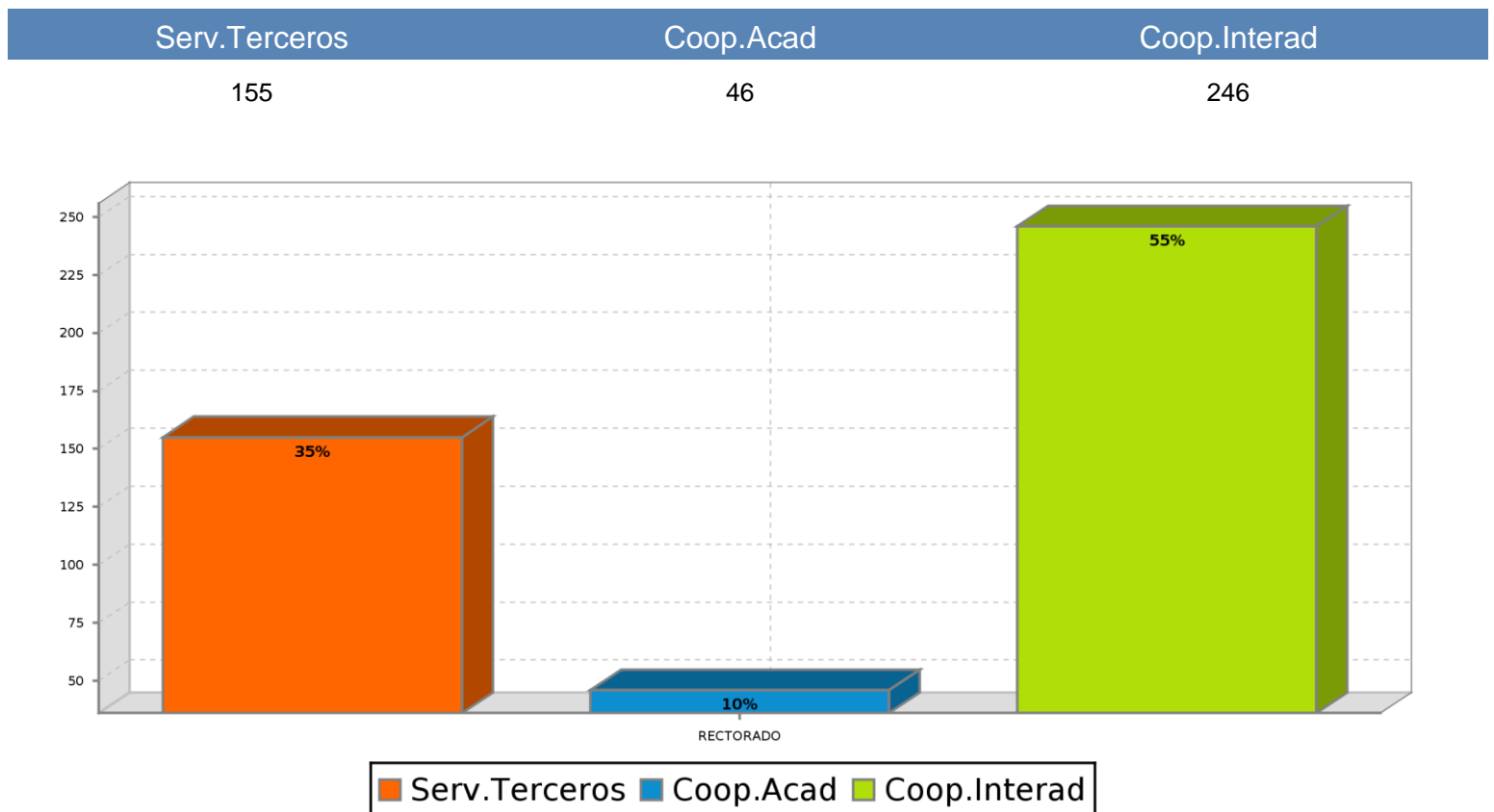

**Nota aclaratoria:** este gráfico refleja la información cargada en el sistema Micuré por Rectorado (sin discriminar las Secretarías Rectorales) en el periodo comprendido entre mayo de 2009 y febrero de 2012. Además incluye la información referida a Rectorado desde marzo de 2012 a octubre de 2015.



## MICURE

### - Modulo Convenios -

#### COOPERACION ACADEMICA - SUBCLASIFICACIONES

#### Subclasificación: Actividad académica con certificación

Nivel Doctoral: 5 (1,13%)

Nivel Extensionista: 58 (13,06%)

Nivel Grado: 258 (58,11%)

Nivel Posgrado: 110 (24,77%)

Nivel Pregrado: 13 (2,93%)

**Cantidad Total de Convenios: 444 (100%)**

#### Subclasificación: Intercambio de RRHH

Nivel Autoridades Superiores: 1 (1,05%)

Nivel Docentes: 44 (46,32%)

Nivel Estudiantes de Grado: 47 (49,47%)

Nivel Estudiantes de Posgrado: 3 (3,16%)

**Cantidad Total de Convenios: 95 (100%)**

**TOTAL CONVENIOS - CATEGORIA COOPERACION ACADEMICA: 539**

**Actividad Académica con Certificación: 444 (82,37%)**

**Intercambio de RRHH: 95 (17,63%)**



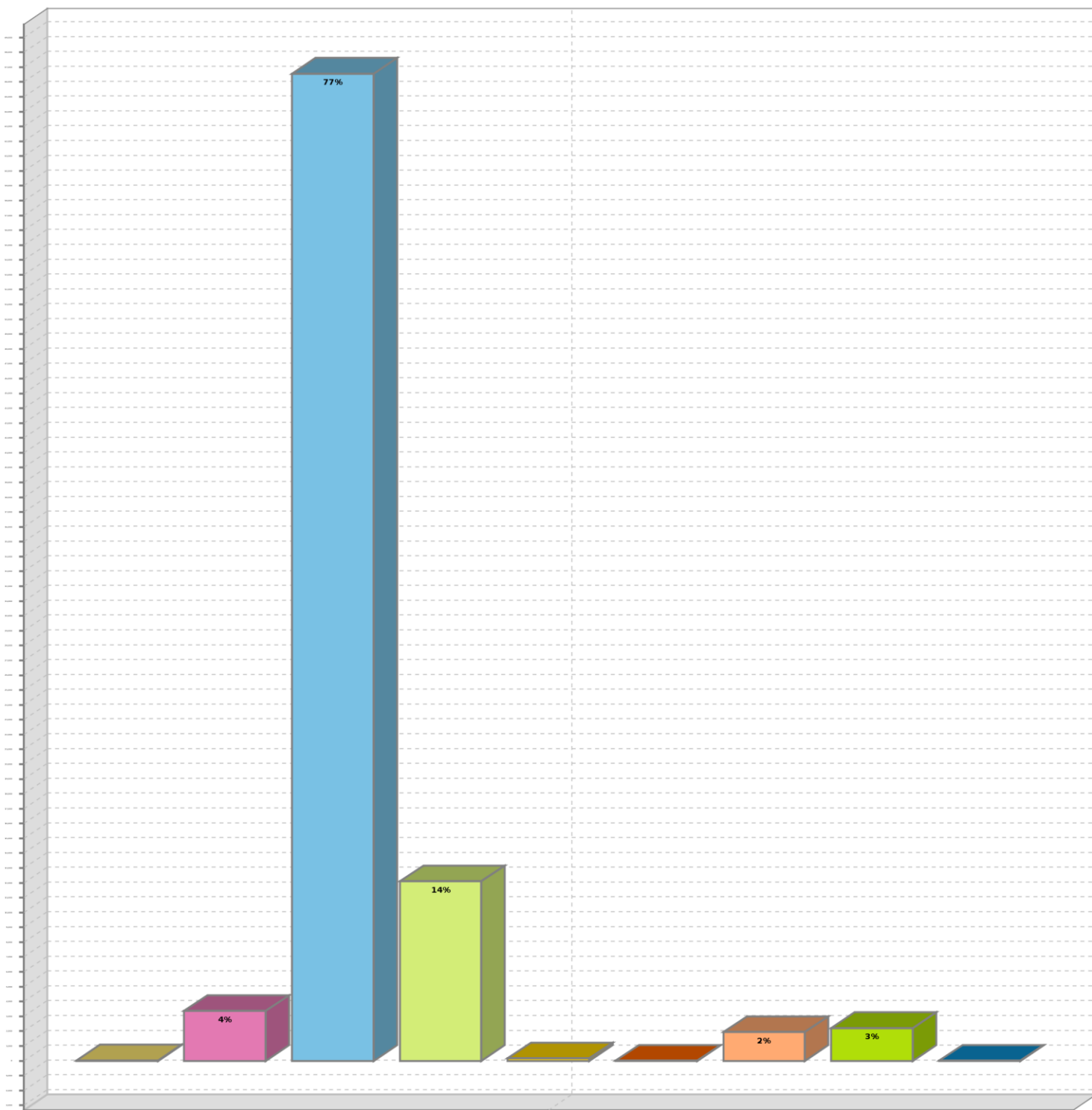

■ Doctoral 
 ■ Extensionista 
 ■ Grado 
 ■ Posgrado 
 ■ Pregrado 
 ■ Autoridades Superiores 
 ■ Docentes 
 ■ Estudiantes de Grado 
 ■ Estudiantes de Posgrado

**Nota Aclaratoria:** este reporte refleja la información desagregada de la categorización Cooperación Académica cargada en el sistema Micuré en el periodo comprendido entre el mes de mayo de 2009 y octubre de 2015. No discrimina la información por dependencias. La información se encuentra representada numéricamente y en porcentaje.

## **MICURE**

### **- Modulo Convenios -**

#### **COOPERACION ACADEMICA - SUBCLASIFICACIONES POR DEPENDENCIAS**

##### **CENTRO DE ESTUDIOS AVANZADOS**

**Subclasificación: Actividad académica con certificación – Nivel Posgrado: 4 (44,44%)  
– Nivel Extensionista: 2 (22,22%)**

**Subclasificación: Intercambio de RRHH – Nivel Docentes: 3 (33,34%)**

**Cantidad Total de Convenios: 9 (100%)**

##### **COLEGIO NACIONAL DE MONSERRAT**

**Subclasificación: Intercambio de RRHH – Nivel Estudiantes de Grado: 1 (100%)**

**Cantidad Total de Convenios: 1 (100%)**

##### **ESCUELA DE CIENCIAS DE LA INFORMACIÓN**

**Subclasificación: Actividad académica con certificación – Nivel Grado: 20 (80%) –  
Nivel Pregrado: 3 (12%)**

**Subclasificación: Intercambio de RRHH – Nivel Estudiantes de Grado: 2 (8%)**

**Cantidad Total de Convenios: 25 (100%)**

##### **ESCUELA DE TRABAJO SOCIAL**

**Subclasificación: Actividad académica con certificación – Nivel Grado: 184 (91,09%)  
– Nivel Posgrado: 10 (4,95%) – Nivel Extensionista: 1 (0,49%)**

**Subclasificación: Intercambio de RRHH – Nivel Docentes: 6 (2,98%) – Nivel  
Estudiantes de Grado: 1 (0,49%)**

**Cantidad Total de Convenios: 202 (100%)**

## **FACULTAD DE ARQUITECTURA, URBANISMO Y DISEÑO**

**Subclasificación: Actividad académica con certificación – Nivel Grado: 1 (12,50%)  
– Nivel Posgrado: 2 (25%) – Nivel Pregrado: 1 (12,50%)**

**Subclasificación: Intercambio de RRHH – Nivel Estudiantes de Grado: 4 (50%)**

**Cantidad Total de Convenios: 8 (100%)**

## **FACULTAD DE ARTES**

**Subclasificación: Intercambio de RRHH – Nivel Estudiantes de Grado: 2 (66,67%)  
– Nivel Docentes: 1 (33,33%)**

**Cantidad Total de Convenios: 3 (100%)**

## **FACULTAD DE CIENCIAS AGROPECUARIAS**

**Subclasificación: Actividad académica con certificación – Nivel Posgrado: 1 (100%)**

**Cantidad Total de Convenios: 1 (100%)**

## **FACULTAD DE CIENCIAS ECONÓMICAS**

**Subclasificación: Actividad académica con certificación – Nivel Grado: 3 (21,43%)  
– Nivel Doctoral: 2 (14,29%) – Nivel Extensionista: 1 (7,14%)  
– Nivel Posgrado: 4 (28,57%)**

**Subclasificación: Intercambio de RRHH – Nivel Estudiantes de Grado: 4 (28,57%)**

**Cantidad Total de Convenios: 14 (100%)**

## **FACULTAD DE CIENCIAS MÉDICAS**

**Subclasificación: Actividad académica con certificación – Nivel Extensionista: 2  
(3,07%) – Nivel Grado: 2 (3,07%) – Nivel Posgrado: 58 (89,23%)  
– Nivel Pregrado: 1 (1,54%)**

**Subclasificación: Intercambio de RRHH – Nivel Docentes: 1 (1,54%) – Nivel  
Estudiantes de Posgrado: 1 (1,54%)**

**Cantidad Total de Convenios: 65 (100%)**

## **FACULTAD DE CIENCIAS QUÍMICAS**

**Subclasificación: Actividad académica con certificación – Nivel Grado: 5 (38,47%) –  
Nivel Pregrado: 1 (7,69%) – Nivel Extensionista: 1 (7,69%)  
– Nivel Posgrado: 2 (15,38%)**

**Subclasificación: Intercambio de RRHH – Nivel Docentes: 4 (30,77%)**

**Cantidad Total de Convenios: 13 (100%)**

## **FACULTAD DE DERECHO Y CIENCIAS SOCIALES**

**Subclasificación: Actividad académica con certificación – Nivel Extensionista: 2  
(40%)**

**Subclasificación: Intercambio de RRHH – Nivel Docentes: 3 (60%)**

**Cantidad Total de Convenios: 5 (100%)**

## **FACULTAD DE FILOSOFÍA Y HUMANIDADES**

**Subclasificación: Actividad académica con certificación – Nivel Pregrado: 1 (16,67%)**

**Subclasificación: Intercambio de RRHH – Nivel Docentes: 3 (50%)  
– Nivel Estudiantes de Grado: 2 (33,33%)**

**Cantidad Total de Convenios: 6 (100%)**

## **FACULTAD DE LENGUAS**

**Subclasificación: Actividad académica con certificación – Nivel Grado: 2 (22,22%) –  
Nivel Pregrado: 1 (11,11%)**

**Subclasificación: Intercambio de RRHH – Nivel Estudiantes de Grado: 6 (66,67%)**

**Cantidad Total de Convenios: 9 (100%)**

## **FACULTAD DE MATEMÁTICA, ASTRONOMÍA Y FÍSICA**

**Subclasificación: Actividad académica con certificación – Nivel Extensionista: 4  
(33,33%) – Nivel Grado: 1 (8,33%) – Nivel Posgrado: 2 (16,67%)**

**Subclasificación: Intercambio de RRHH – Nivel Docentes: 2 (16,67%) – Nivel  
Estudiantes de Grado: 3 (25%)**

**Cantidad Total de Convenios: 12 (100%)**

## **FACULTAD DE ODONTOLOGÍA**

**Subclasificación: Actividad académica con certificación – Nivel Doctoral: 1 (7,14%)  
– Nivel Posgrado: 3 (21,43%)**

**Subclasificación: Intercambio de RRHH – Nivel Docentes: 6 (42, 86%) – Nivel  
Estudiantes de Grado: 3 (21,43%) – Nivel Estudiantes de Posgrado: 1 (7,14%)**

**Cantidad Total de Convenios: 14 (100%)**

## **FACULTAD DE PSICOLOGÍA**

**Subclasificación: Actividad académica con certificación – Nivel Extensionista: 3  
(5%) – Nivel Grado: 38 (63,33%) – Nivel Posgrado: 15 (25%)**

**Subclasificación: Intercambio de RRHH – Nivel Docentes: 4 (6,67%)**

**Cantidad Total de Convenios: 60 (100%)**

## **PROSECRETARÍA DE RELACIONES INTERNACIONALES**

**Subclasificación: Intercambio de RRHH – Nivel Docentes: 1 (7,14%) – Nivel  
Estudiantes de Grado: 13 (92,86%)**

**Cantidad Total de Convenios: 14 (100%)**

## **SECRETARÍA DE ASUNTOS ACADÉMICOS**

**Subclasificación: Actividad académica con certificación – Nivel Grado: 1 (20%)  
– Nivel Extensionista: 1 (20%)**

**Subclasificación: Intercambio de RRHH – Nivel Docentes: 3 (60%)**

**Cantidad Total de Convenios: 5 (100%)**

## **SECRETARÍA DE EXTENSIÓN UNIVERSITARIA**

**Subclasificación: Actividad académica con certificación – Nivel Extensionista: 26  
(96,29%) – Nivel Pregrado: 1 (3,71%)**

**Cantidad Total de Convenios: 27 (100%)**

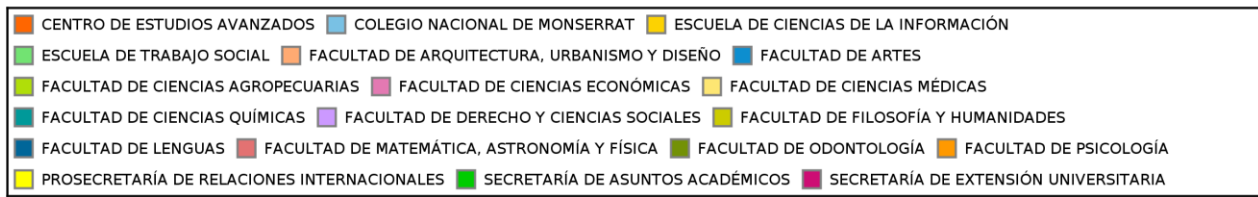
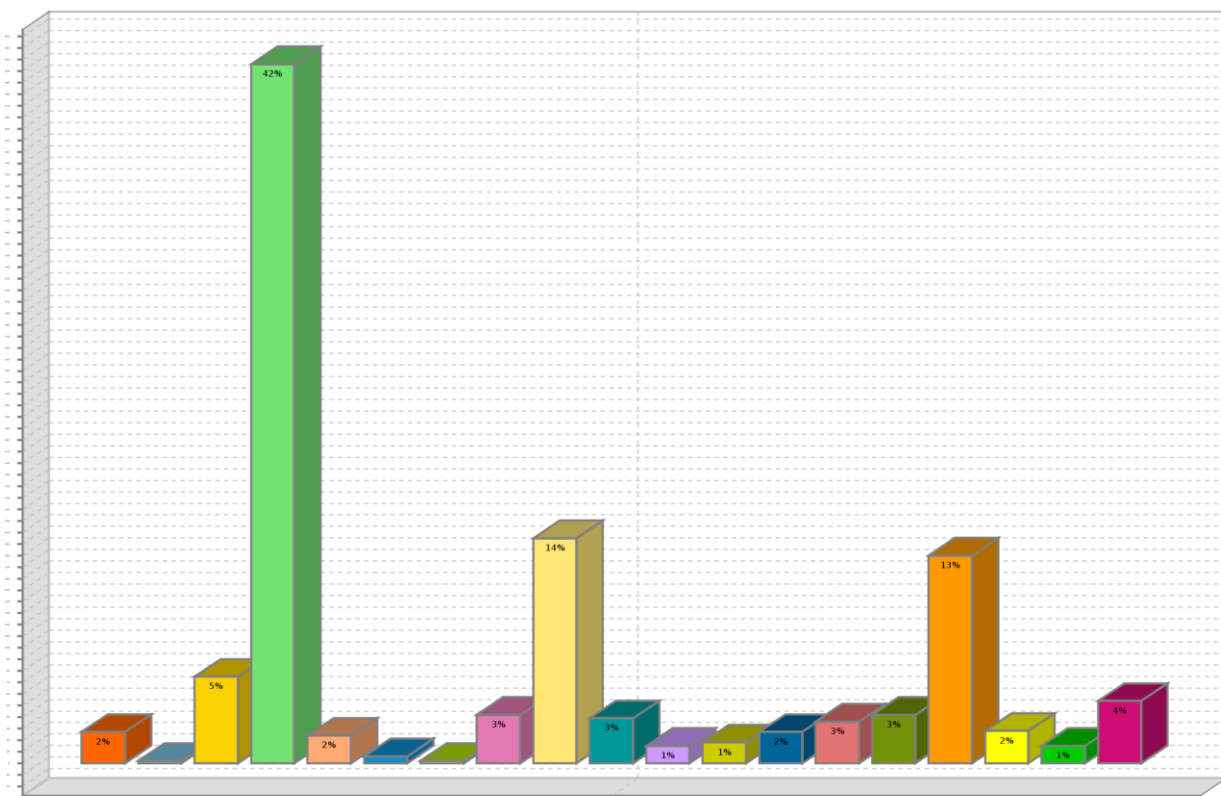

**Nota Aclaratoria:** este reporte refleja la información desagregada de la categorización Cooperación Académica cargada en el sistema Micuré por cada una de las dependencias universitarias en el periodo comprendido entre mayo de 2009 y octubre de 2015. La información referida a las Secretarías dependientes de Rectorado comprende el periodo que se extiende desde marzo de 2012 a octubre de 2015. La información se encuentra representada numéricamente y en porcentaje.

## **MICURE**

### **- Modulo Convenios -**

#### **COOPERACION ACADEMICA - SUBCLASIFICACIONES RECTORADO**

### **RECTORADO**

#### **Subclasificación: Actividad académica con certificación**

**Nivel Doctoral: 2 (4,34%)**

**Nivel Grado: 1 (2,17%)**

**Nivel Pregrado: 4 (8,70%)**

**Nivel Posgrado: 9 (19,57%)**

**Nivel Extensionista: 15 (32,62%)**

#### **Subclasificación: Intercambio de RRHH**

**Nivel Docentes: 7 (15,21%)**

**Nivel Estudiantes de Grado: 6 (13,05%)**

**Nivel Estudiantes de Posgrado: 1 (2,17%)**

**Nivel Autoridades Superiores: 1 (2,17%)**

**Cantidad Total de Convenios Rectorado: 46 (100%)**

**Cantidad Total de Convenios de todas las Dependencias: 539**

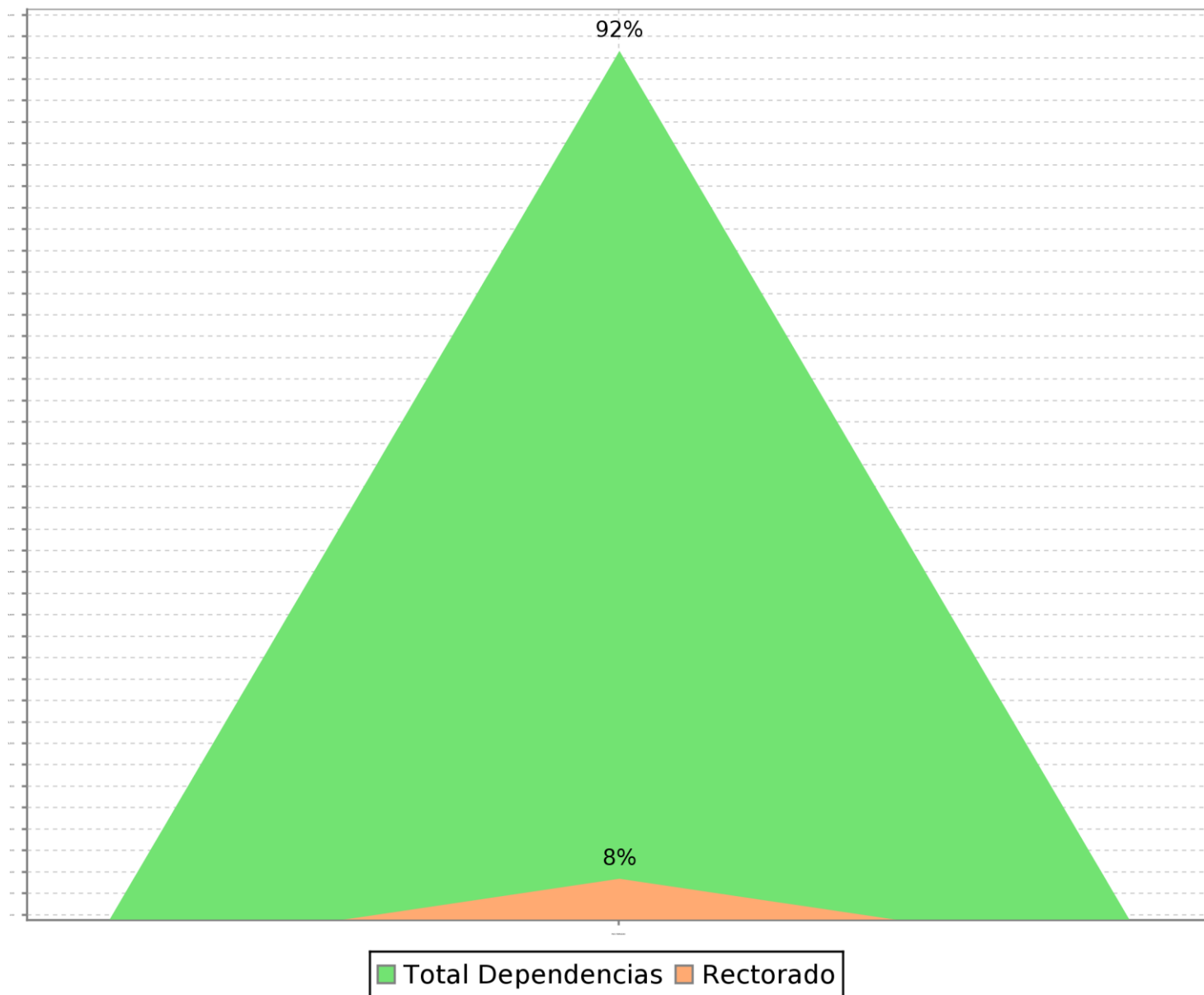

**Nota aclaratoria:** este reporte refleja la información desagregada de la categorización Cooperación Académica cargada en el sistema Micuré por Rectorado (sin discriminar las Secretarías Rectorales) en el periodo comprendido entre mayo de 2009 y febrero de 2012. Además, incluye la información referida a Rectorado desde marzo de 2012 a octubre de 2015. La información se encuentra representada numéricamente y en porcentaje.





## **MICURE**

### **- Modulo Convenios -**

#### **COOPERACION INTERADMINISTRATIVA – SUBCLASIFICACIONES**

##### **Subclasificación: Entidades Bancarias**

**Cantidad Total de Convenios: 11 (2,81%)**

##### **Subclasificación: Gobierno Municipal**

**Cantidad Total de Convenios: 38 (9,69%)**

##### **Subclasificación: Gobierno Nacional**

**Cantidad Total de Convenios: 134 (34,18%)**

##### **Subclasificación: Gobierno Provincial**

**Cantidad Total de Convenios: 49 (12,50%)**

##### **Subclasificación: Otras entidades gubernamentales y/o públicas**

**Cantidad Total de Convenios: 160 (40,82%)**

**TOTAL CONVENIOS - CATEGORIA COOPERACION INTERADMINISTRATIVA: 392 (100%)**

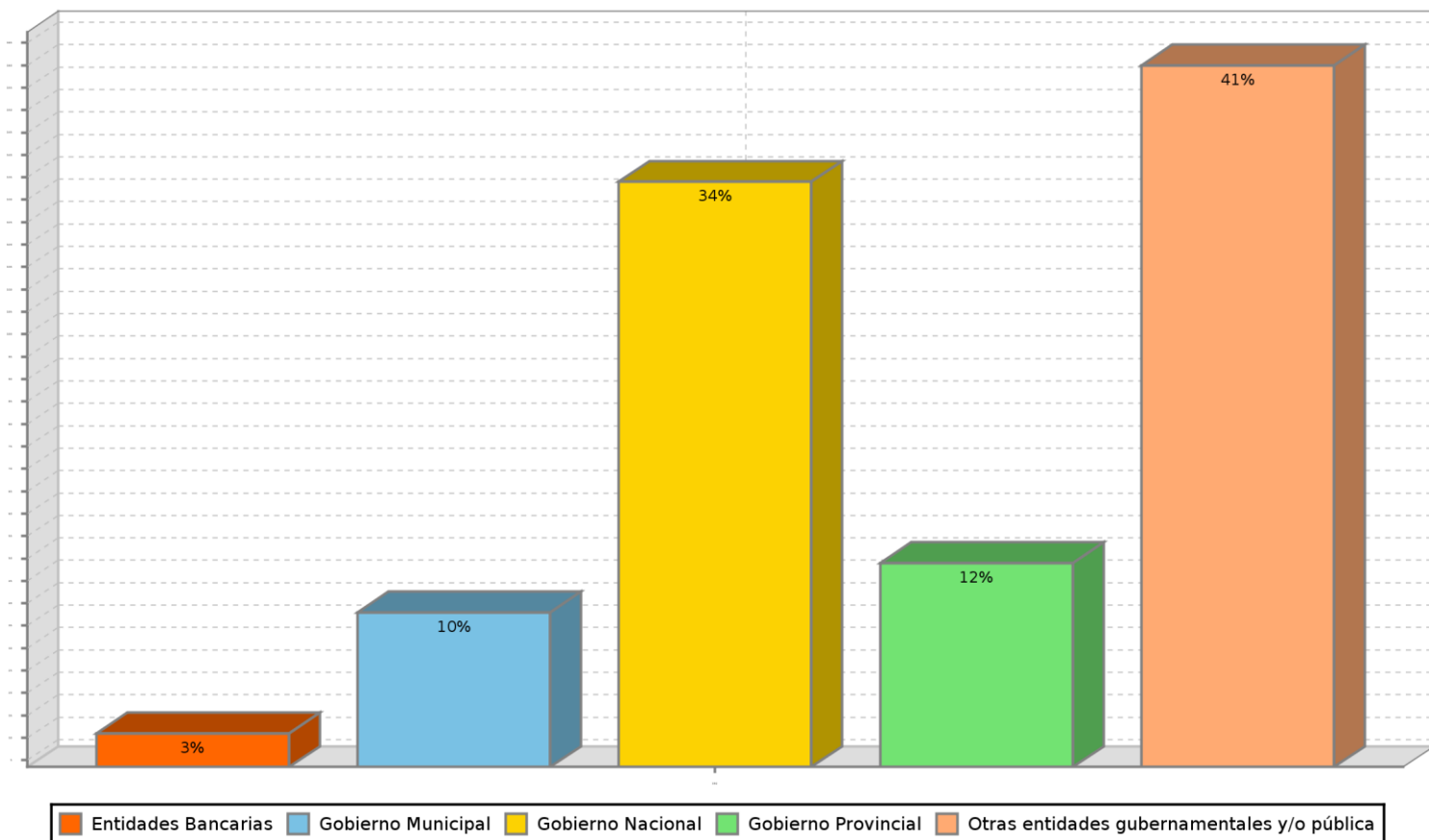

**Nota aclaratoria:** este reporte refleja la información desagregada de la categorización Cooperación Interadministrativa cargada en el sistema Micuré en el periodo comprendido entre el mes de mayo de 2009 y octubre de 2015. No discrimina la información por dependencias. La información se encuentra representada numéricamente y en porcentaje.

## **MICURE**

### **- Modulo Convenios -**

#### **COOPERACION INTERADMINISTRATIVA - SUBCLASIFICACIONES POR DEPENDENCIAS**

##### **ESCUELA DE CIENCIAS DE LA INFORMACIÓN**

**Subclasificación: Otras entidades gubernamentales y/o públicas: 1 (100%)**

**Cantidad Total de Convenios: 1 (100%)**

##### **ESCUELA DE TRABAJO SOCIAL**

**Subclasificación: Gobierno Municipal: 1 (16,67%)**

**Subclasificación: Gobierno Nacional: 2 (33,33%)**

**Subclasificación: Otras entidades gubernamentales y/o públicas: 3 (50%)**

**Cantidad Total de Convenios: 6 (100%)**

##### **ESCUELA SUPERIOR DE COMERCIO MANUEL BELGRANO**

**Subclasificación: Otras entidades gubernamentales y/o públicas: 1 (100%)**

**Cantidad Total de Convenios: 1 (100%)**

##### **FACULTAD DE ARQUITECTURA, URBANISMO Y DISEÑO**

**Subclasificación: Gobierno Municipal: 5 (100%)**

**Cantidad Total de Convenios: 5 (100%)**

##### **FACULTAD DE CIENCIAS AGROPECUARIAS**

**Subclasificación: Gobierno Provincial: 1 (16,67%)**

**Subclasificación: Otras entidades gubernamentales y/o públicas: 5 (83,33%)**

**Cantidad Total de Convenios: 6 (100%)**

## **FACULTAD DE CIENCIAS ECONÓMICAS**

**Subclasificación: Gobierno Municipal: 1 (50%)**

**Subclasificación: Otras entidades gubernamentales y/o públicas: 1 (50%)**

**Cantidad Total de Convenios: 2 (100%)**

## **FACULTAD DE CIENCIAS EXACTAS, FÍSICAS Y NATURALES**

**Subclasificación: Gobierno Provincial: 2 (100%)**

**Cantidad Total de Convenios: 2 (100%)**

## **FACULTAD DE CIENCIAS MÉDICAS**

**Subclasificación: Gobierno Provincial: 5 (31,25%)**

**Subclasificación: Gobierno Nacional: 2 (12,50%)**

**Subclasificación: Otras entidades gubernamentales y/o públicas: 9 (56,25%)**

**Cantidad Total de Convenios: 16 (100%)**

## **FACULTAD DE CIENCIAS QUÍMICAS**

**Subclasificación: Otras entidades gubernamentales y/o públicas: 6 (100%)**

**Cantidad Total de Convenios: 6 (100%)**

## **FACULTAD DE DERECHO Y CIENCIAS SOCIALES**

**Subclasificación: Otras entidades gubernamentales y/o públicas: 4 (100%)**

**Cantidad Total de Convenios: 4 (100%)**

## **FACULTAD DE FILOSOFÍA Y HUMANIDADES**

**Subclasificación: Gobierno Municipal: 1 (100%)**

**Cantidad Total de Convenios: 1 (100%)**

## **FACULTAD DE MATEMÁTICA, ASTRONOMÍA Y FÍSICA**

**Subclasificación: Gobierno Provincial: 2 (16,67%)**

**Subclasificación: Gobierno Nacional: 3 (25%)**

**Subclasificación: Otras entidades gubernamentales y/o públicas: 7 (58,33%)**

**Cantidad Total de Convenios: 12 (100%)**

## **FACULTAD DE ODONTOLOGÍA**

**Subclasificación: Gobierno Municipal: 2 (20%)**

**Subclasificación: Gobierno Provincial: 3 (30%)**

**Subclasificación: Otras entidades gubernamentales y/o públicas: 5 (50%)**

**Cantidad Total de Convenios: 10 (100%)**

## **FACULTAD DE PSICOLOGÍA**

**Subclasificación: Gobierno Municipal: 1 (8,33%)**

**Subclasificación: Gobierno Provincial: 7 (58,33%)**

**Subclasificación: Gobierno Nacional: 2 (16,67%)**

**Subclasificación: Otras entidades gubernamentales y/o públicas: 2 (16,67%)**

**Cantidad Total de Convenios: 12 (100%)**

## **INSTITUTO DE HEMATOLOGÍA Y HEMOTERAPIA**

**Subclasificación: Gobierno Municipal: 2 (11,11%)**

**Subclasificación: Otras entidades gubernamentales y/o públicas: 16 (88,89%)**

**Cantidad Total de Convenios: 18 (100%)**

## **INSTITUTO DE INVESTIGACIÓN Y FORMACIÓN EN ADMINISTRACIÓN PÚBLICA**

**Subclasificación: Gobierno Municipal: 1 (100%)**

**Cantidad Total de Convenios: 1 (100%)**

## **PROSECRETARÍA DE INFORMÁTICA**

**Subclasificación: Otras entidades gubernamentales y/o públicas: 1 (100%)**

**Cantidad Total de Convenios: 1 (100%)**

## **SECRETARÍA DE ASUNTOS ACADÉMICOS**

**Subclasificación: Gobierno Nacional: 1 (50%)**

**Subclasificación: Gobierno Provincial: 1 (50%)**

**Cantidad Total de Convenios: 2 (100%)**

## **SECRETARÍA DE CIENCIA Y TECNOLOGÍA**

**Subclasificación: Gobierno Nacional: 4 (19,05%)**

**Subclasificación: Otras entidades gubernamentales y/o públicas: 17 (80,95%)**

**Cantidad Total de Convenios: 21 (100%)**

## **SECRETARÍA DE EXTENSIÓN UNIVERSITARIA**

**Subclasificación: Gobierno Municipal: 5 (41,67%)**

**Subclasificación: Gobierno Provincial: 1 (8,33%)**

**Subclasificación: Gobierno Nacional: 2 (16,67%)**

**Subclasificación: Otras entidades gubernamentales y/o públicas: 4 (33,33%)**

**Cantidad Total de Convenios: 12 (100%)**

## **SECRETARÍA DE PLANIFICACIÓN Y GESTIÓN INSTITUCIONAL**

**Subclasificación: Entidades Bancarias: 3 (100%)**

**Cantidad Total de Convenios: 3 (100%)**

## **SUBSECRETARIA DE PLANEAMIENTO FÍSICO**

**Subclasificación: Gobierno Municipal: 4 (100%)**

**Cantidad Total de Convenios: 4 (100%)**

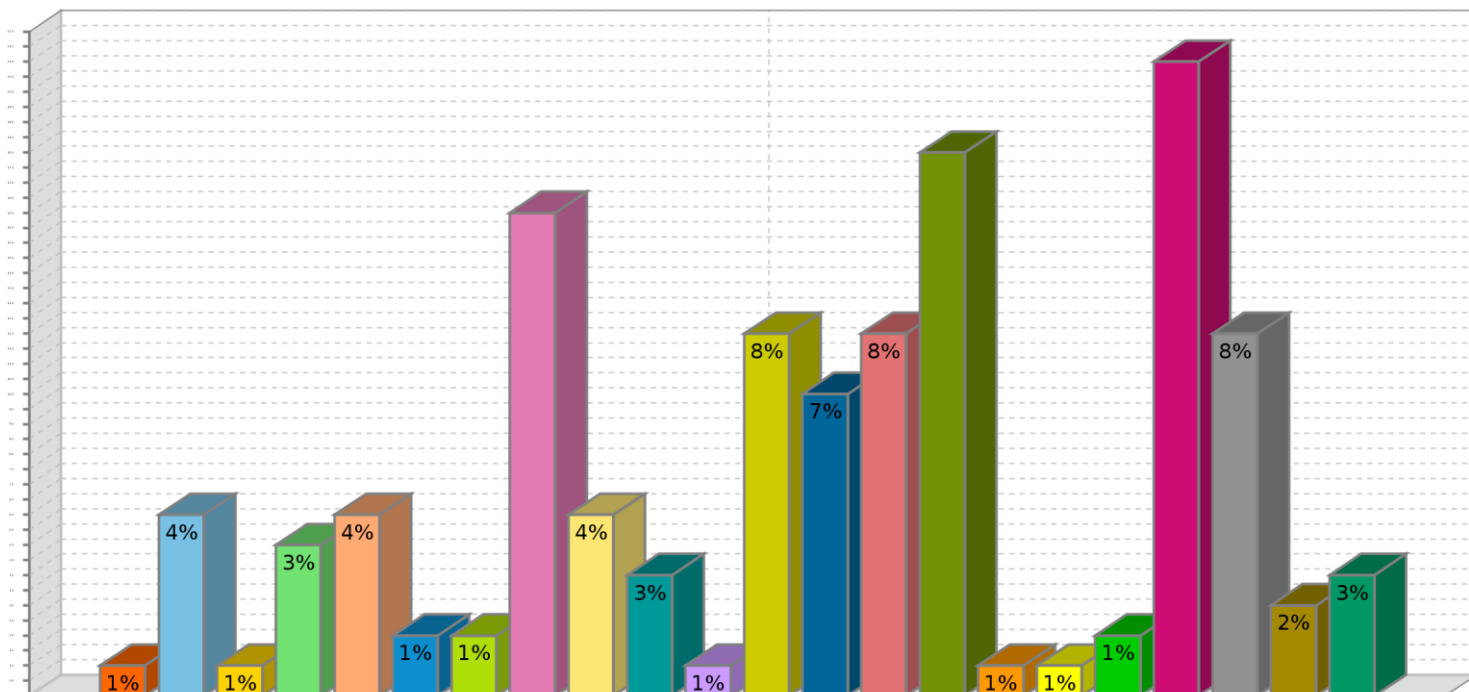

- ESCUELA DE CIENCIAS DE LA INFORMACIÓN
- ESCUELA DE TRABAJO SOCIAL
- ESCUELA SUPERIOR DE COMERCIO MANUEL BELGRANO
- FACULTAD DE ARQUITECTURA, URBANISMO Y DISEÑO
- FACULTAD DE CIENCIAS AGROPECUARIAS
- FACULTAD DE CIENCIAS ECONÓMICAS
- FACULTAD DE CIENCIAS EXACTAS, FÍSICAS Y NATURALES
- FACULTAD DE CIENCIAS MÉDICAS
- FACULTAD DE CIENCIAS QUÍMICAS
- FACULTAD DE DERECHO Y CIENCIAS SOCIALES
- FACULTAD DE FILOSOFÍA Y HUMANIDADES
- FACULTAD DE MATEMÁTICA, ASTRONOMÍA Y FÍSICA
- FACULTAD DE ODONTOLOGÍA
- FACULTAD DE PSICOLOGÍA
- INSTITUTO DE HEMATOLOGÍA Y HEMOTERAPIA
- INSTITUTO DE INVESTIGACIÓN Y FORMACIÓN EN ADMINISTRACIÓN PÚBLICA
- PROSECRETARÍA DE INFORMÁTICA
- SECRETARÍA DE ASUNTOS ACADÉMICOS
- SECRETARÍA DE CIENCIA Y TECNOLOGÍA
- SECRETARÍA DE EXTENSIÓN UNIVERSITARIA
- SECRETARÍA DE PLANIFICACIÓN Y GESTIÓN INSTITUCIONAL
- SUBSECRETARIA DE PLANEAMIENTO FÍSICO

**Nota aclaratoria:** este reporte refleja la información desagregada de la categorización Cooperación Interadministrativa cargada en el sistema Micuré por cada una de las dependencias universitarias en el periodo comprendido entre mayo de 2009 y octubre de 2015. La información referida a las Secretarías dependientes de Rectorado comprende el periodo que se extiende desde marzo de 2012 a octubre de 2015. La información se encuentra representada numéricamente y en porcentaje.



## **MICURE**

### **- Modulo Convenios -**

#### **COOPERACION INTERADMINISTRATIVA - SUBCLASIFICACIONES POR DEPENDENCIAS**

##### **RECTORADO**

**Subclasificación: Entidades Bancarias: 8 (3,25%)**

**Subclasificación: Gobierno Municipal: 15 (6,10%)**

**Subclasificación: Gobierno Nacional: 118 (47,97%)**

**Subclasificación: Gobierno Provincial: 27 (10,98%)**

**Subclasificación: Otras entidades gubernamentales y/o públicas: 78 (31,70%)**

**Cantidad Total de Convenios Rectorado: 246 (100%)**

**Cantidad Total de Convenios de todas las Dependencias: 392**

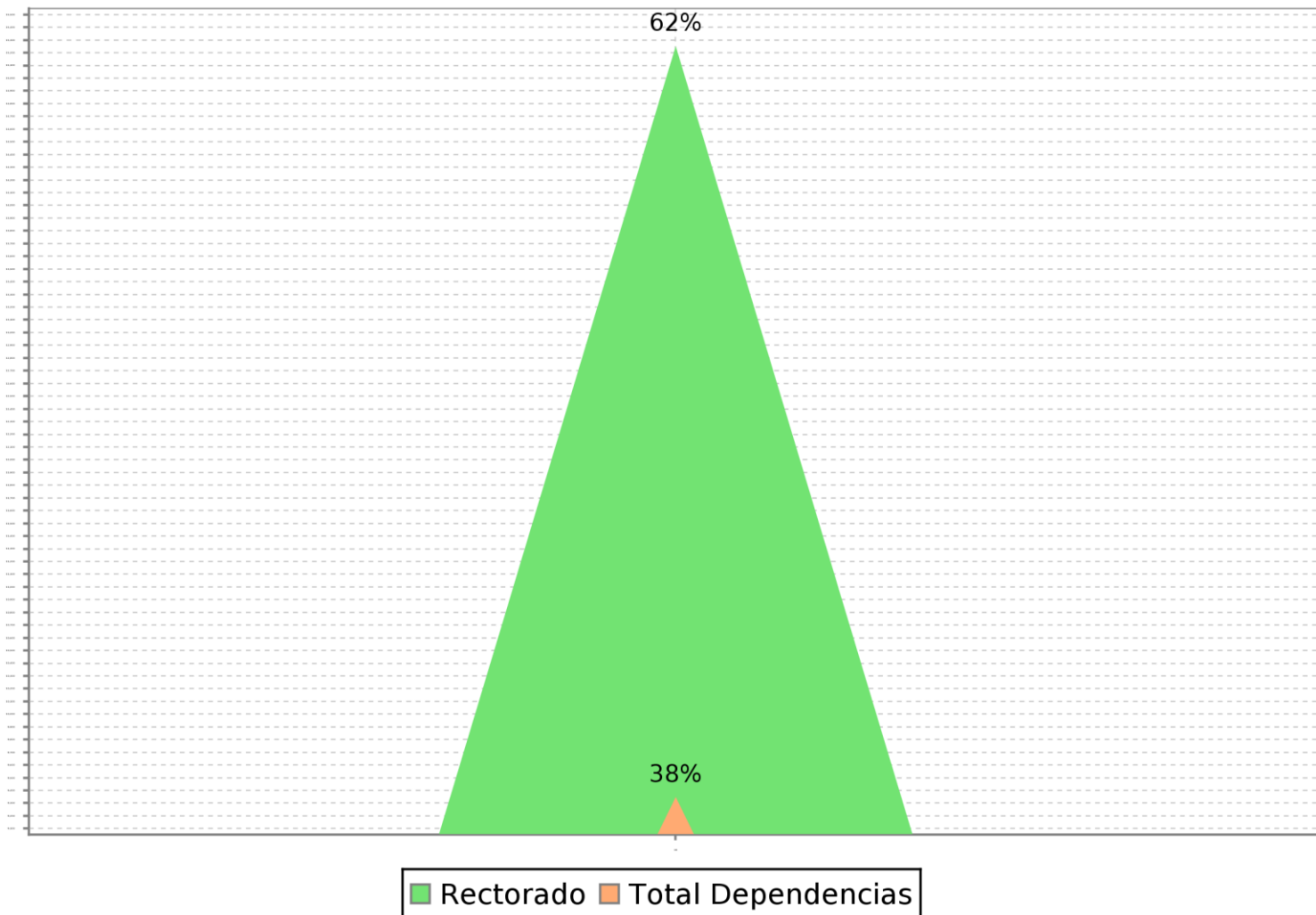

**Nota aclaratoria:** este reporte refleja la información desagregada de la categorización Cooperación Interadministrativa cargada en el sistema Micuré por Rectorado (sin discriminar las Secretarías Rectorales) en el periodo comprendido entre mayo de 2009 y febrero de 2012. Además, incluye la información referida a Rectorado desde marzo de 2012 a octubre de 2015. La información se encuentra representada numéricamente y en porcentaje.



## **MICURE**

### **- Modulo Convenios -**

#### **SERVICIOS A TERCEROS – SUBCLASIFICACIONES**

##### **Subclasificación: Desarrollo Experimental – Nuevo Proceso**

**Cantidad Total de Convenios: 2 (0,41%)**

##### **Subclasificación: Desarrollo Experimental – Nuevo Producto**

**Cantidad Total de Convenios: 14 (2,87%)**

##### **Subclasificación: Desarrollo Experimental – Prototipo**

**Cantidad Total de Convenios: 4 (0,82%)**

##### **Subclasificación: Intercambio Plasma-Hemoderivados**

**Cantidad Total de Convenios: 83 (17,05%)**

##### **Subclasificación: Investigación aplicada**

**Cantidad Total de Convenios: 14 (2,87%)**

##### **Subclasificación: Investigación básica**

**Cantidad Total de Convenios: 12 (2,46%)**

##### **Subclasificación: Servicios Educativos – Capacitación especial**

**Cantidad Total de Convenios: 59 (12,12%)**

##### **Subclasificación: Servicios Educativos – Extensión**

**Cantidad Total de Convenios: 18 (3,70%)**

**Subclasificación: Servicios Tecnológicos – Asistencia técnica**

**Cantidad Total de Convenios: 244 (50,11%)**

**Subclasificación: Servicios Tecnológicos – Ensayos**

**Cantidad Total de Convenios: 6 (1,23%)**

**Subclasificación: Servicios Tecnológicos – Formación de RRHH**

**Cantidad Total de Convenios: 23 (4,72%)**

**Subclasificación: Tejidos Óseos**

**Cantidad Total de Convenios: 8 (1,64%)**

**TOTAL CONVENIOS - CATEGORIA SERVICIOS A TERCEROS: 487 (100%)**

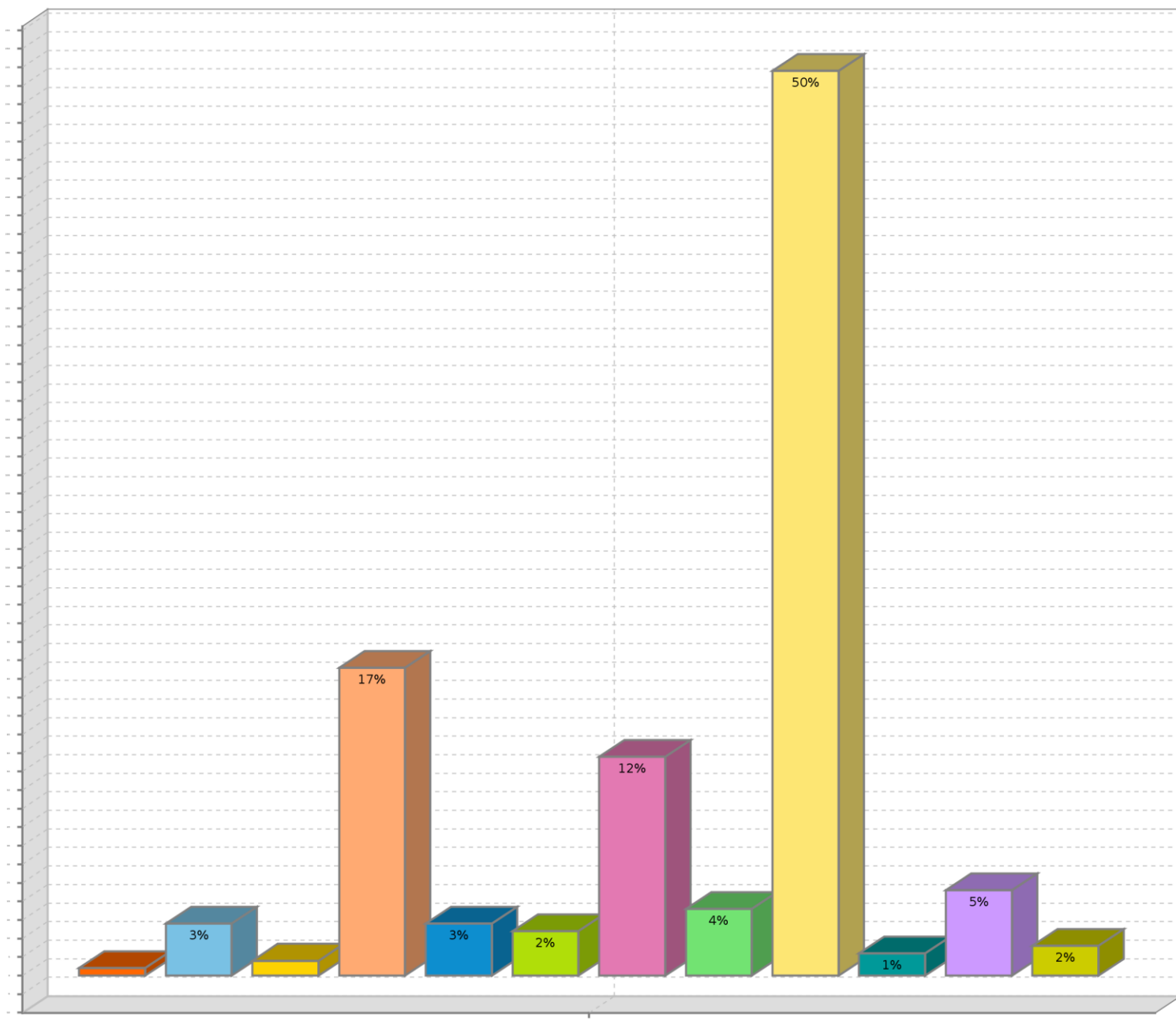

- 

**Nota aclaratoria:** este reporte refleja la información desagregada de la categorización Servicios a Terceros cargada en el sistema Micuré en el periodo comprendido entre el mes de mayo de 2009 y octubre de 2015. No discrimina la información por dependencias. La información se encuentra representada numéricamente y en porcentaje.

## **MICURE**

### **- Modulo Convenios -**

#### **SERVICIOS A TERCEROS - SUBCLASIFICACIONES POR DEPENDENCIAS**

##### **DEPARTAMENTO UNIVERSITARIO DE INFORMÁTICA**

**Subclasificación: Servicios Educativos – Capacitación Especial: 3 (100%)**

**Cantidad Total de Convenios: 3 (100%)**

##### **ESCUELA DE TRABAJO SOCIAL**

**Subclasificación: Servicios Educativos – Capacitación Especial: 5 (71,44%)**

**Subclasificación: Servicios Educativos – Extensión: 1 (14,28%)**

**Subclasificación: Investigación Básica: 1 (14,28%)**

**Cantidad Total de Convenios: 7 (100%)**

##### **FACULTAD DE ARQUITECTURA, URBANISMO Y DISEÑO**

**Subclasificación: Servicios Tecnológicos – Asistencia Técnica: 7 (100%)**

**Cantidad Total de Convenios: 7 (100%)**

##### **FACULTAD DE CIENCIAS AGROPECUARIAS**

**Subclasificación: Servicios Tecnológicos – Asistencia Técnica: 5 (55,56%)**

**Subclasificación: Servicios Educativos – Capacitación Especial: 1 (11,11%)**

**Subclasificación: Investigación Básica: 2 (22,22%)**

**Subclasificación: Desarrollo Experimental – Nuevo Producto: 1 (11,11%)**

**Cantidad Total de Convenios: 9 (100%)**

## **FACULTAD DE CIENCIAS ECONÓMICAS**

**Subclasificación: Servicios Tecnológicos – Asistencia Técnica: 54 (81,82%)**

**Subclasificación: Servicios Tecnológicos – Formación de RRHH: 1 (1,51%)**

**Subclasificación: Servicios Educativos – Capacitación Especial: 8 (12,13%)**

**Subclasificación: Servicios Educativos – Extensión: 2 (3,03%)**

**Subclasificación: Investigación Aplicada: 1 (1,51%)**

**Cantidad Total de Convenios: 66 (100%)**

## **FACULTAD DE CIENCIAS EXACTAS, FÍSICAS Y NATURALES**

**Subclasificación: Servicios Tecnológicos – Asistencia Técnica: 25 (62,50%)**

**Subclasificación: Servicios Tecnológicos – Ensayos: 3 (7,50%)**

**Subclasificación: Desarrollo Experimental – Nuevo Producto: 1 (2,50%)**

**Subclasificación: Desarrollo Experimental – Prototipo: 1 (2,50%)**

**Subclasificación: Servicios Educativos – Capacitación Especial: 3 (7,50%)**

**Subclasificación: Servicios Educativos – Extensión: 4 (10%)**

**Subclasificación: Investigación Aplicada: 3 (7,50%)**

**Cantidad Total de Convenios: 40 (100%)**

## **FACULTAD DE CIENCIAS MÉDICAS**

**Subclasificación: Servicios Educativos – Capacitación Especial: 4 (50%)**

**Subclasificación: Servicios Tecnológicos – Asistencia Técnica: 1 (12,50%)**

**Subclasificación: Servicios Tecnológicos – Formación de RRHH: 2 (25%)**

**Subclasificación: Desarrollo Experimental – Nuevo Proceso: 1 (12,50%)**

**Cantidad Total de Convenios: 8 (100%)**



## **FACULTAD DE CIENCIAS QUÍMICAS**

**Subclasificación: Servicios Tecnológicos – Asistencia Técnica: 1 (10%)**

**Subclasificación: Servicios Tecnológicos – Ensayos: 1 (10%)**

**Subclasificación: Servicios Educativos – Capacitación Especial: 1 (10%)**

**Subclasificación: Desarrollo Experimental – Nuevo Producto: 5 (50%)**

**Subclasificación: Investigación Aplicada: 2 (20%)**

**Cantidad Total de Convenios: 10 (100%)**

## **FACULTAD DE DERECHO Y CIENCIAS SOCIALES**

**Subclasificación: Servicios Tecnológicos – Asistencia Técnica: 3 (18,75%)**

**Subclasificación: Servicios Tecnológicos – Formación de RRHH: 12 (75%)**

**Subclasificación: Investigación Básica: 1 (6,25%)**

**Cantidad Total de Convenios: 16 (100%)**

## **FACULTAD DE FILOSOFÍA Y HUMANIDADES**

**Subclasificación: Servicios Tecnológicos – Asistencia Técnica: 1 (50%)**

**Subclasificación: Desarrollo Experimental – Nuevo Producto: 1 (50%)**

**Cantidad Total de Convenios: 2 (100%)**

## **FACULTAD DE LENGUAS**

**Subclasificación: Servicios Educativos – Extensión: 1 (100%)**

**Cantidad Total de Convenios: 1 (100%)**

## **FACULTAD DE MATEMÁTICA, ASTRONOMÍA Y FÍSICA**

**Subclasificación: Servicios Educativos – Capacitación Especial: 7 (17,50%)**

**Subclasificación: Servicios Educativos – Extensión: 7 (17,50%)**

**Subclasificación: Servicios Tecnológicos – Asistencia Técnica: 7 (17,50%)**

**Subclasificación: Servicios Tecnológicos – Formación de RRHH: 6 (15%)**

**Subclasificación: Investigación Básica: 3 (7,50%)**

**Subclasificación: Investigación Aplicada: 6 (15%)**

**Subclasificación: Desarrollo Experimental – Nuevo Producto: 3 (7,50%)**

**Subclasificación: Desarrollo Experimental – Prototipo: 1 (2,50%)**

**Cantidad Total de Convenios: 40 (100%)**

### **FACULTAD DE PSICOLOGÍA**

**Subclasificación: Servicios Tecnológicos – Asistencia Técnica: 5 (33,33%)**

**Subclasificación: Servicios Tecnológicos – Formación de RRHH: 1 (6,67%)**

**Subclasificación: Servicios Educativos – Capacitación Especial: 8 (53,33%)**

**Subclasificación: Investigación Básica: 1 (6,67%)**

**Cantidad Total de Convenios: 15 (100%)**

### **INSTITUTO DE INVESTIGACIÓN Y FORMACIÓN EN ADMINISTRACIÓN PÚBLICA**

**Subclasificación: Servicios Tecnológicos – Asistencia Técnica: 8 (80%)**

**Subclasificación: Desarrollo Experimental – Nuevo Producto: 1 (10%)**

**Subclasificación: Investigación Aplicada: 1 (10%)**

**Cantidad Total de Convenios: 10 (100%)**

### **LABORATORIO DE HEMODERIVADOS**

**Subclasificación: Intercambio Plasma-Hemoderivados: 77 (91,67%)**

**Subclasificación: Tejidos Óseos: 7 (8,33%)**

**Cantidad Total de Convenios: 84 (100%)**

### **SECRETARÍA DE ASUNTOS ACADÉMICOS**

**Subclasificación: Servicios Educativos – Capacitación Especial: 1 (100%)**

**Cantidad Total de Convenios: 1 (100%)**

## **SECRETARÍA DE EXTENSIÓN UNIVERSITARIA**

**Subclasificación: Servicios Educativos – Capacitación Especial: 7 (53,84%)**

**Subclasificación: Servicios Educativos – Extensión: 2 (15,38%)**

**Subclasificación: Servicios Tecnológicos – Asistencia Técnica: 2 (15,38%)**

**Subclasificación: Investigación Básica: 1 (7,70%)**

**Subclasificación: Investigación Aplicada: 1 (7,70%)**

**Cantidad Total de Convenios: 13 (100%)**

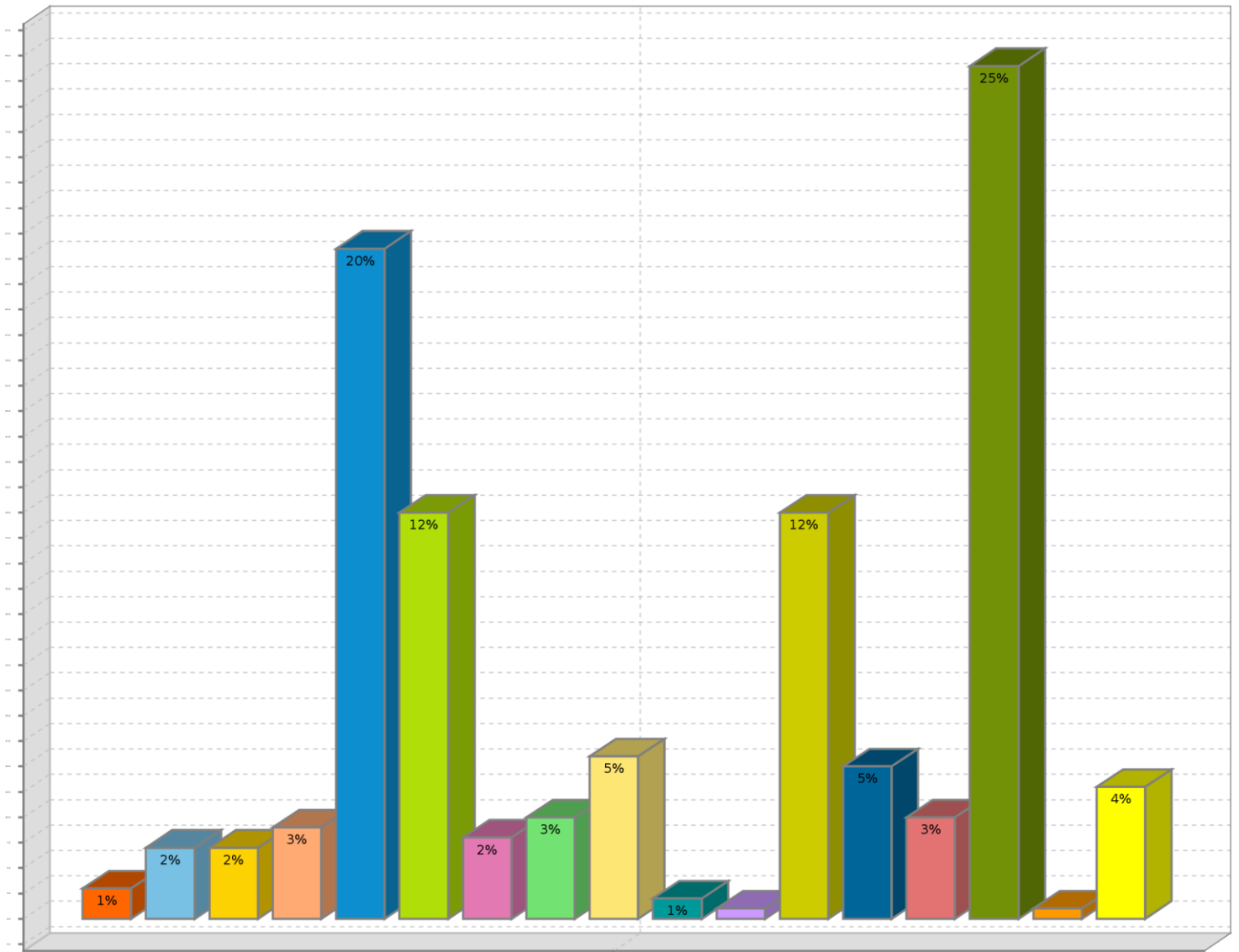

- DEPARTAMENTO UNIVERSITARIO DE INFORMÁTICA
- ESCUELA DE TRABAJO SOCIAL
- FACULTAD DE ARQUITECTURA, URBANISMO Y DISEÑO
- FACULTAD DE CIENCIAS AGROPECUARIAS
- FACULTAD DE CIENCIAS ECONÓMICAS
- FACULTAD DE CIENCIAS EXACTAS, FÍSICAS Y NATURALES
- FACULTAD DE CIENCIAS MÉDICAS
- FACULTAD DE CIENCIAS QUÍMICAS
- FACULTAD DE DERECHO Y CIENCIAS SOCIALES
- FACULTAD DE FILOSOFÍA Y HUMANIDADES
- FACULTAD DE LENGUAS
- FACULTAD DE MATEMÁTICA, ASTRONOMÍA Y FÍSICA
- FACULTAD DE PSICOLOGÍA
- INSTITUTO DE INVESTIGACIÓN Y FORMACIÓN EN ADMINISTRACIÓN PÚBLICA
- LABORATORIO DE HEMODERIVADOS
- SECRETARÍA DE ASUNTOS ACADÉMICOS
- SECRETARÍA DE EXTENSIÓN UNIVERSITARIA

**Nota aclaratoria:** este reporte refleja la información desagregada de la categorización Servicios a Terceros cargada en el sistema Micuré por cada una de las dependencias universitarias en el periodo comprendido entre mayo de 2009 y octubre de 2015. La información referida a las Secretarías dependientes de Rectorado comprende el periodo que se extiende desde marzo de 2012 a octubre de 2015. La información se encuentra representada numéricamente y en porcentaje.

## **MICURE**

### **- Modulo Convenios -**

#### **SERVICIOS A TERCEROS - SUBCLASIFICACIONES POR DEPENDENCIAS**

#### **RECTORADO**

**Subclasificación: Servicios Tecnológicos – Asistencia Técnica: 125 (80,65%)**

**Subclasificación: Servicios Tecnológicos – Formación de RRHH: 1 (0,65%)**

**Subclasificación: Servicios Tecnológicos – Ensayos: 2 (1,29%)**

**Subclasificación: Desarrollo Experimental – Nuevo Proceso: 1 (0,65%)**

**Subclasificación: Desarrollo Experimental – Prototipo: 2 (1,29%)**

**Subclasificación: Desarrollo Experimental – Nuevo Producto: 2 (1,29%)**

**Subclasificación: Servicios Educativos – Capacitación Especial: 11 (7,09%)**

**Subclasificación: Servicios Educativos – Extensión: 1 (0,65%)**

**Subclasificación: Investigación Básica: 3 (1,93%)**

**Subclasificación: Tejidos Óseos: 1 (0,65%)**

**Subclasificación: Intercambio Plasma-Hemoderivados: 6 (3,86%)**

**Cantidad Total de Convenios Rectorado: 155 (100%)**

**Cantidad Total de Convenios de todas las Dependencias: 487**

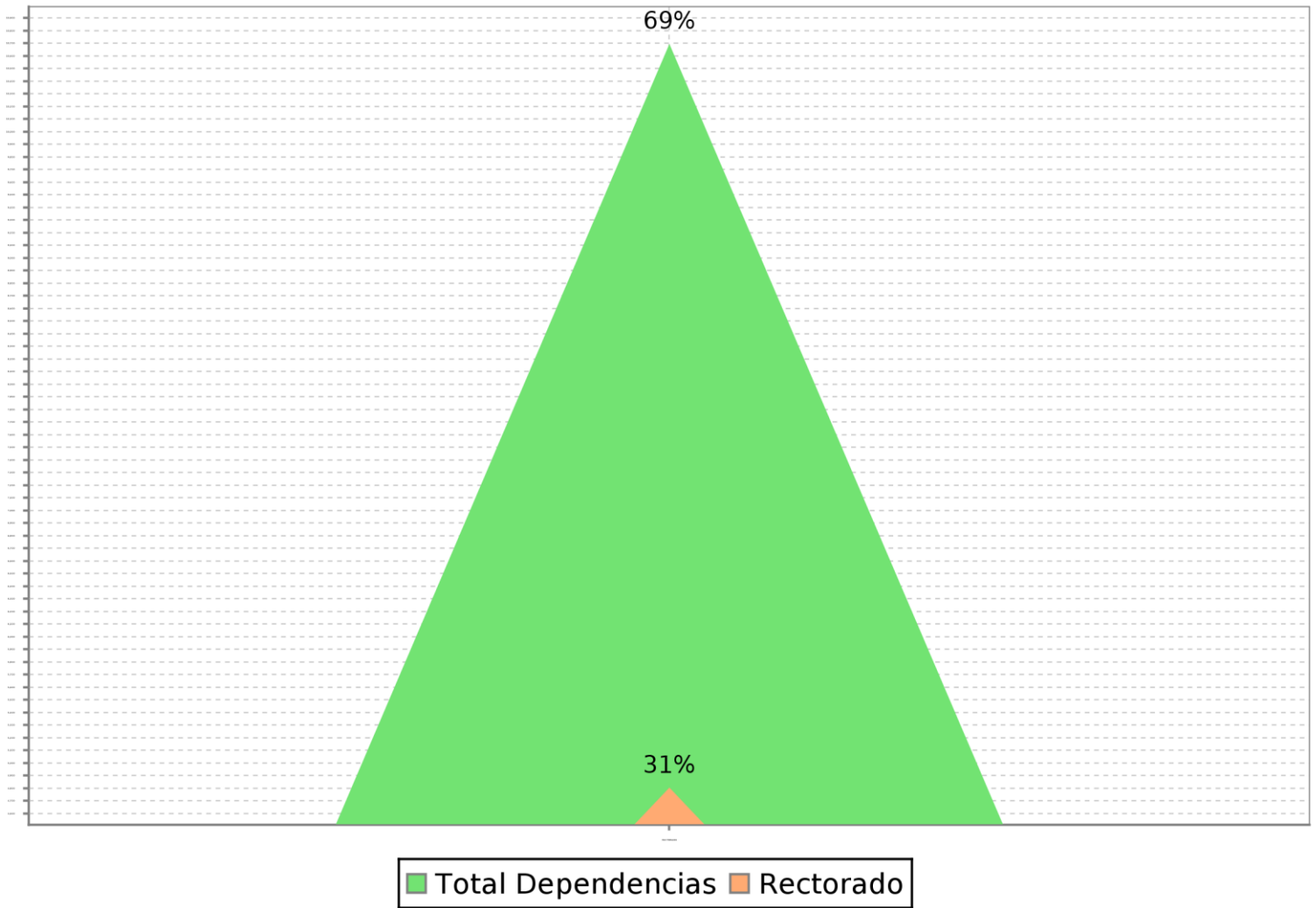

**Nota Aclaratoria:** este reporte refleja la información desagregada de la categorización Servicios a Terceros cargada en el sistema Micuré por Rectorado (sin discriminar las Secretarías Rectorales) en el periodo comprendido entre mayo de 2009 y febrero de 2012. Además, incluye la información referida a Rectorado desde marzo de 2012 a octubre de 2015. La información se encuentra representada numéricamente y en porcentaje.

